

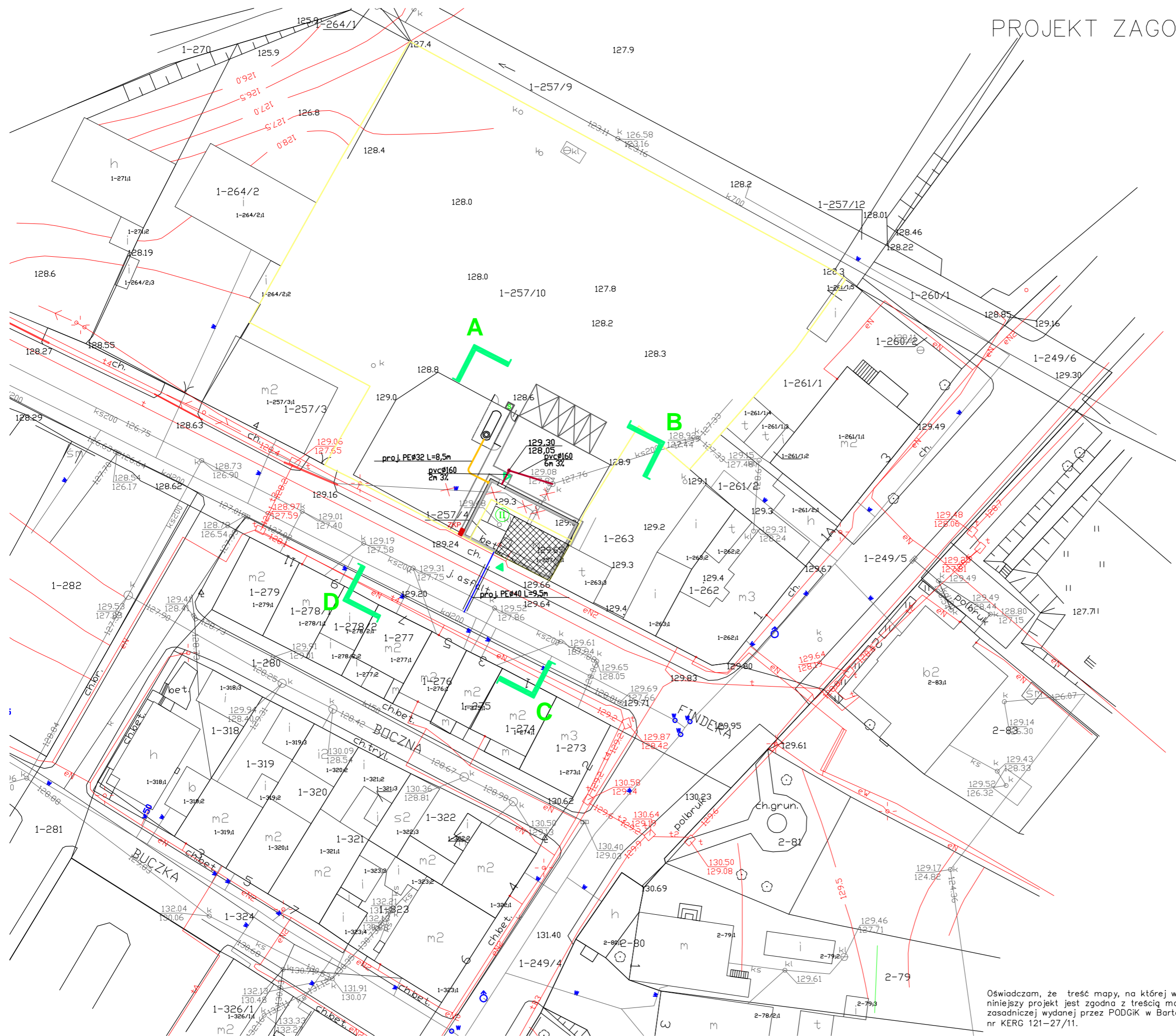

# PROJEKT ZAGOSPODAROWANIA TERENU

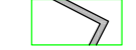

## LEGENDA

-  Granica opracowania
-  Granice działek
-  Projektowane ogrodzenie podziemnego zbiornika gazu propanowego o wys. 200 cm z dwiema furtkami wejściowymi
-  Budynek adaptowany
-  Budynek projektowany
-  Wejście do budynku
-  Wejście do kotłowni
-  Projektowany plac pod kontener śmietnikowy
-  Projektowana furtka wejściowa
-  Projektowany chodnik szer.120 cm
-  Miejsca postojowe
-  Projektowane przyłącze wodociągowe PE80
-  Projektowany przykanalik kanalizacji sanitarnej PVC160
-  Projektowana podziemna instalacja gazowa PE32
-  ZPK
-  Złącze (szafka) kablowo-pomiarowe
-  Projektowane przyłącze kablowe YKY 5x10mm2

**ARCHITECTUS**  
PRACOWNIA PROJEKTOWA  
10-686 OLSZTYN, UL. JANA BOENIGKA 13/2 TEL. 504-700-878

INWESTOR: GMINA BISZTYNEK  
UL. KOŚCIUSZKI 2  
11-230 BISZTYNEK

OBIEKT: ROZBUDOWA BUDYNKU HANDLOWEGO  
NA BUDYNEK BIUROWY CENTRUM  
INFORMACJI TURYSTYCZNEJ W BISZTYNKU  
UL. FINDERA, DZ. NR 1-257/4, 1-257/10

PROJEKTOWAŁ: mgr inż. Tomasz Kozłowski  
nr uprawnień 185/92/OL, 111/93/OL

PODPIS:

SPRAWDZIŁ: mgr inż. Katarzyna Kozłowska  
nr uprawnień 121/92/OL

PODPIS:

TEMAT: PROJEKT ZAGOSPODAROWANIA TERENU

BRANŻA: ARCHITEKTURA	DATA: 12.2011	SKALA: 1:500	NR RYS.: IS-01
----------------------	---------------	--------------	----------------

Oświadczam, że treść mapy, na której wykonano niniejszy projekt jest zgodna z treścią mapy zasadniczej wydanej przez PODGIK w Bartoszycach, nr KERG 121-27/11.

przewód pvcø50 wyprowadzić pod stropem pomieszczenia i zakończy kratką wentylacyjną na elewacji budynku

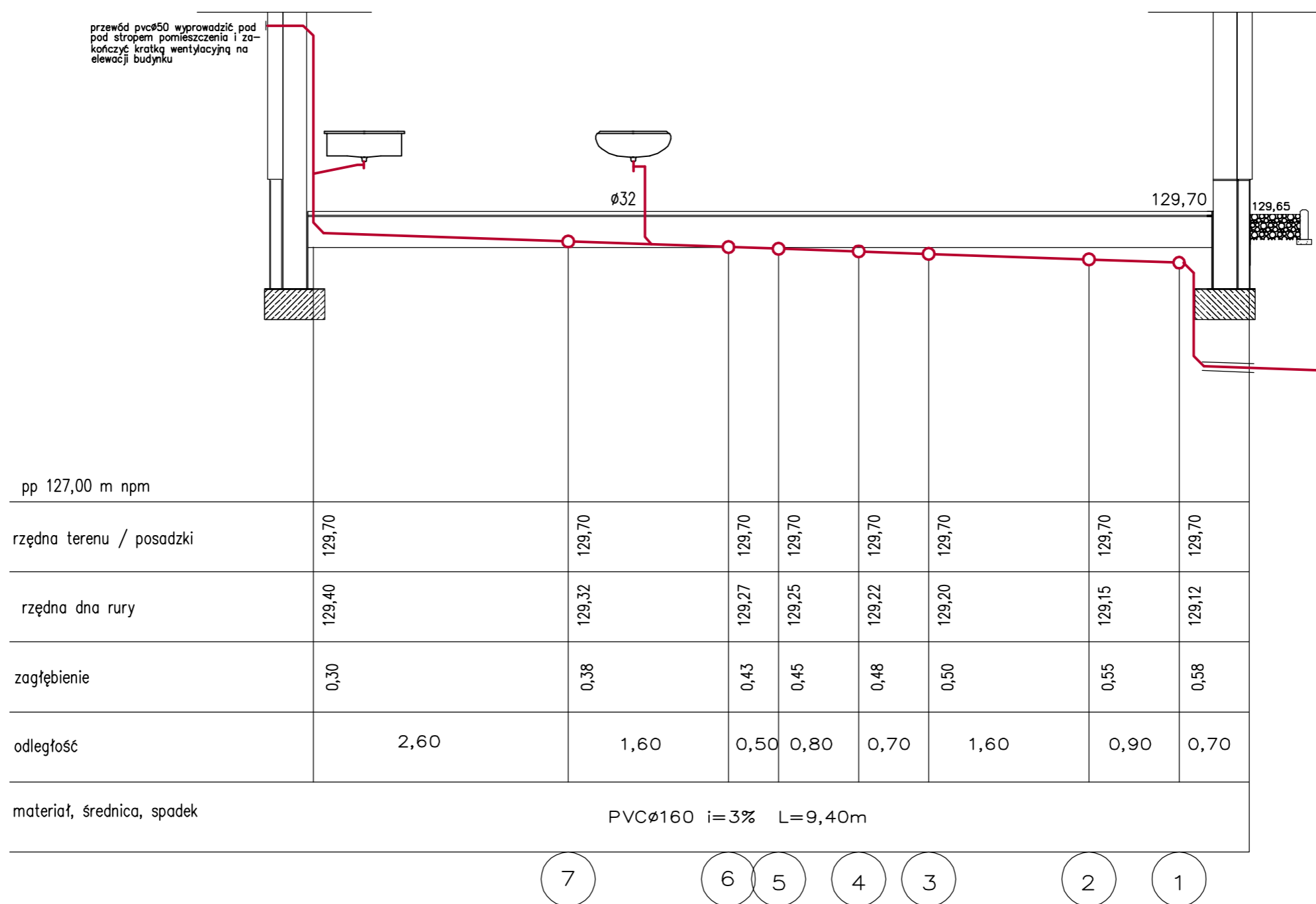

pp 127,00 m npm									
rzędna terenu / posadzki	129,70	129,70	129,70	129,70	129,70	129,70	129,70	129,70	129,70
rzędna dna rury	129,40	129,32	129,27	129,25	129,22	129,20	129,15	129,12	
zagłębienie	0,30	0,38	0,43	0,45	0,48	0,50	0,55	0,58	
odległość	2,60	1,60	0,50	0,80	0,70	1,60	0,90	0,70	
materiał, średnica, spadek	PVCø160 i=3% L=9,40m								

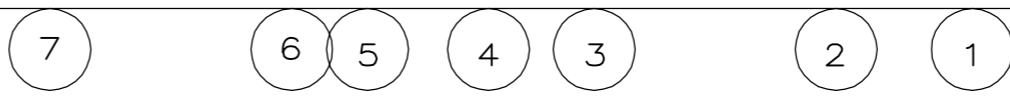

ROZWIĘCIE INSTALACJI  
KANALIZACYJNEJ

**ARCHITECTUS**  
PRACOWNIA PROJEKTOWA  
10-686 OLSZTYN, UL. JANA BOENIGKA 13/2  
TEL. 504-700-878

INWESTOR: GMINA BISZTYNEK  
UL. KOŚCIUSZKI 2  
11-230 BISZTYNEK

OBIEKT:  
ROZBUDOWA BUDYNKU HANDLOWEGO  
NA BUDYNEK BIUROWY CENTRUM  
INFORMACJI TURYSTYCZNEJ W BISZTYNKU  
UL. FINDERA, DZ. NR 1-257/4, 1-257/10

PROJEKTOWAŁ: mgr inż. Tomasz Kozłowski nr uprawnień 185/92/OL, 111/93/OL	PODPIS:
SPRAWDZIŁA: Katarzyna Kozłowska nr uprawnień 121/92/OL	PODPIS:

TEMAT: ROZWIĘCIE INSTALACJI

BRANŻA: sanitarna	DATA: 12.2011	SKALA: 1:50	NR RYS.: IS-04
----------------------	------------------	----------------	-------------------

ROZWIĘCIE INSTALACJI  
KANALIZACYJNEJ

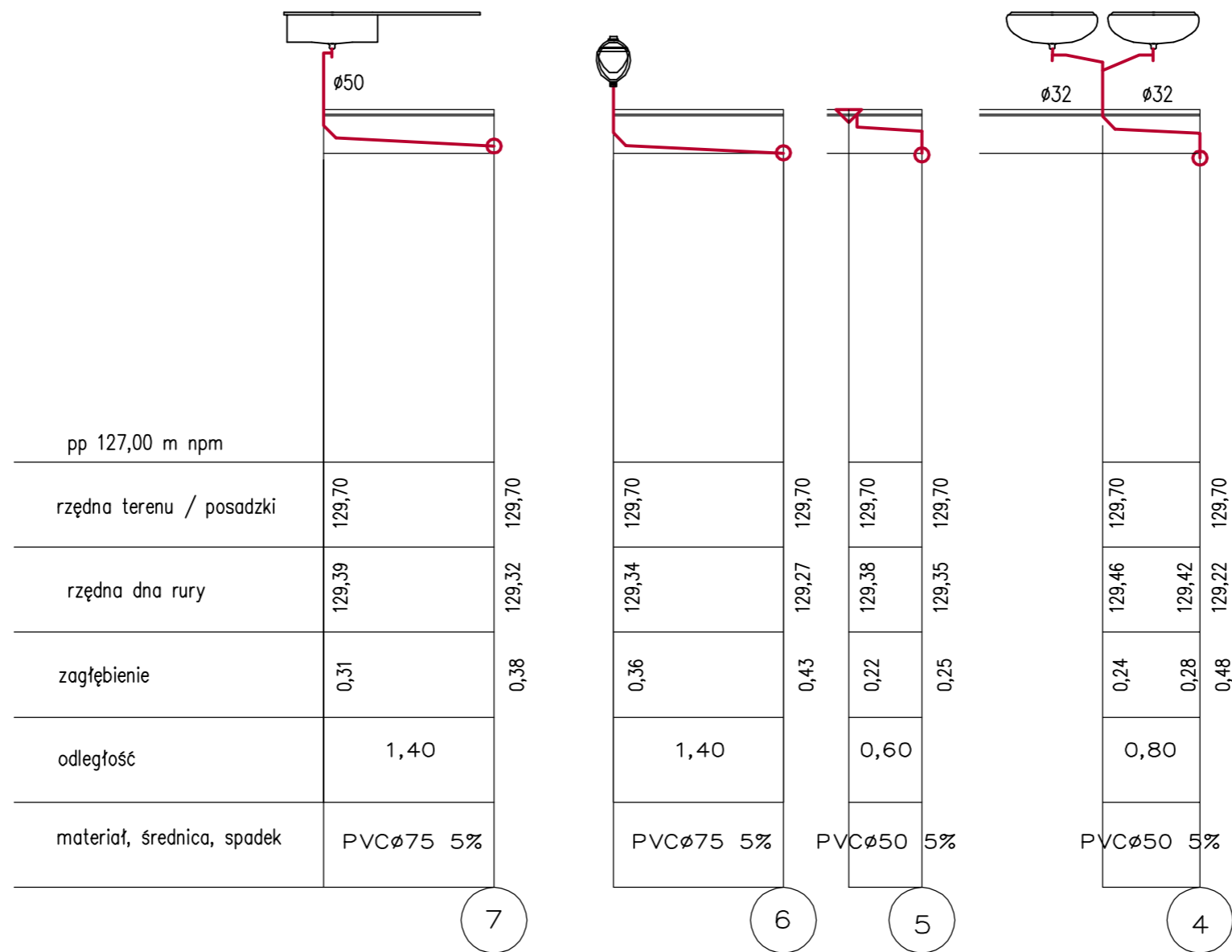

<b>ARCHITECTUS</b>			
PRACOWNIA PROJEKTOWA 10-686 OLSZTYN, UL. JANA BOENIGKA 13/2 TEL. 504-700-878			
INWESTOR: GMINA BISZTYNEK UL. KOŚCIUSZKI 2 11-230 BISZTYNEK			
OBIEKT: ROZBUDOWA BUDYNKU HANDLOWEGO NA BUDYNEK BIUROWY CENTRUM INFORMACJI TURYSTYCZNEJ W BISZTYNKU UL. FINDERA, DZ. NR 1-257/4, 1-257/10			
PROJEKTOWAŁ: mgr inż. Tomasz Kozłowski nr uprawnień 185/92/OL, 111/93/OL		PODPIS:	
SPRAWDZIŁA: mgr inż. Katarzyna Kozłowska nr uprawnień 121/92/OL		PODPIS:	
TEMAT: ROZWIĘCIE INSTALACJI			
BRANŻA: sanitarna	DATA: 12.2011	SKALA: 1:50	NR RYS.: IS-06

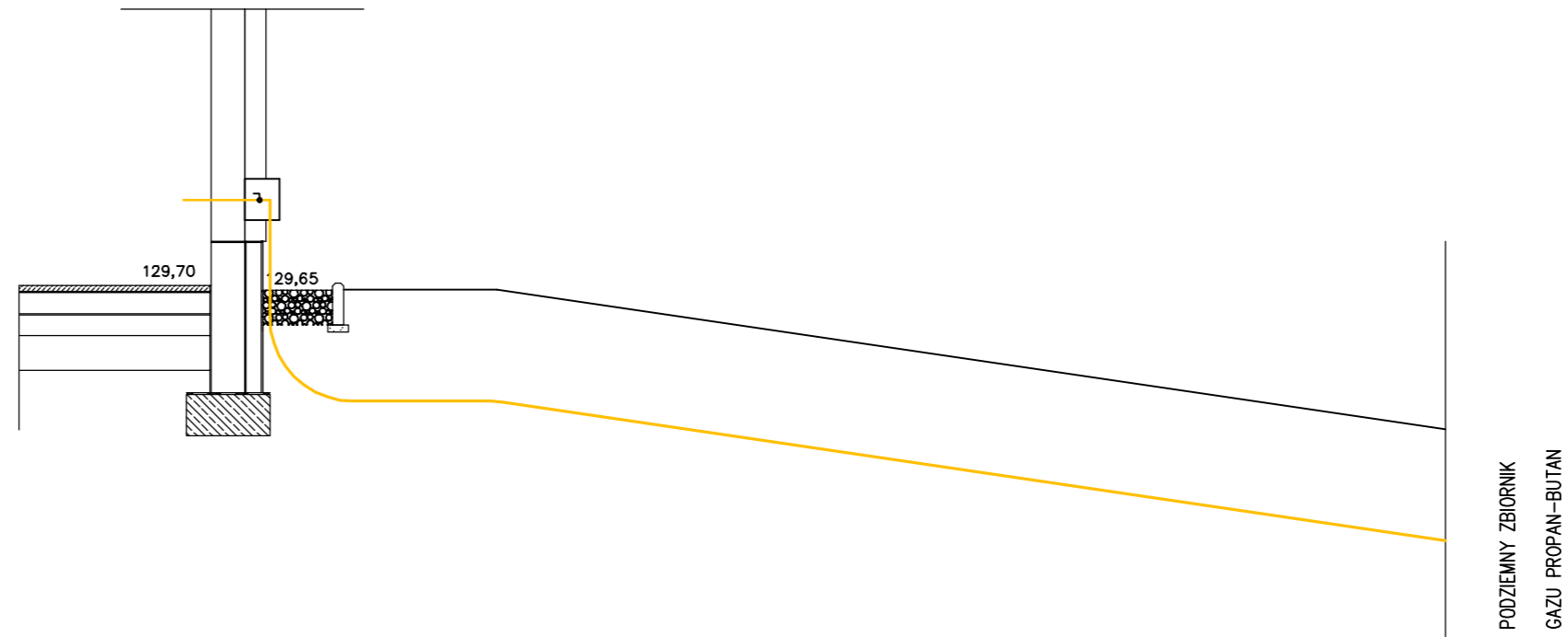

pp 127,00 m npm

rzędna terenu / posadzki	129,65	129,65
rzędna dna rury	128,85	127,85
zagłębienie	0,80	0,80
odległość		8,50 m
materiał, średnica, spadek		PE $\varnothing$ 40

## PROFIL PODZIEMNEJ INSTALACJI GAZOWEJ

<b>ARCHITECTUS</b>			
PRACOWNIA PROJEKTOWA 10-686 OLSZTYN, UL. JANA BOENIGKA 13/2 TEL. 504-700-878			
INWESTOR: GMINA BISZTYNEK UL. KOŚCIUSZKI 2 11-230 BISZTYNEK			
OBIEKT: ROZBUDOWA BUDYNKU HANDLOWEGO NA BUDYNEK BIUROWY CENTRUM INFORMACJI TURYSTYCZNEJ W BISZTYNKU UL. FINDERA, DZ. NR 1-257/4, 1-257/10			
PROJEKTOWAŁ: mgr inż. Tomasz Kozłowski nr uprawnień 185/92/OL, 111/93/OL		PODPIS:	
SPRAWDZIŁA: mgr inż. Katarzyna Kozłowska nr uprawnień 121/92/OL		PODPIS:	
TEMAT: PROFIL			
BRANŻA: sanitarna	DATA: 12.2011	SKALA: 1:50	NR RYS.: IS-17

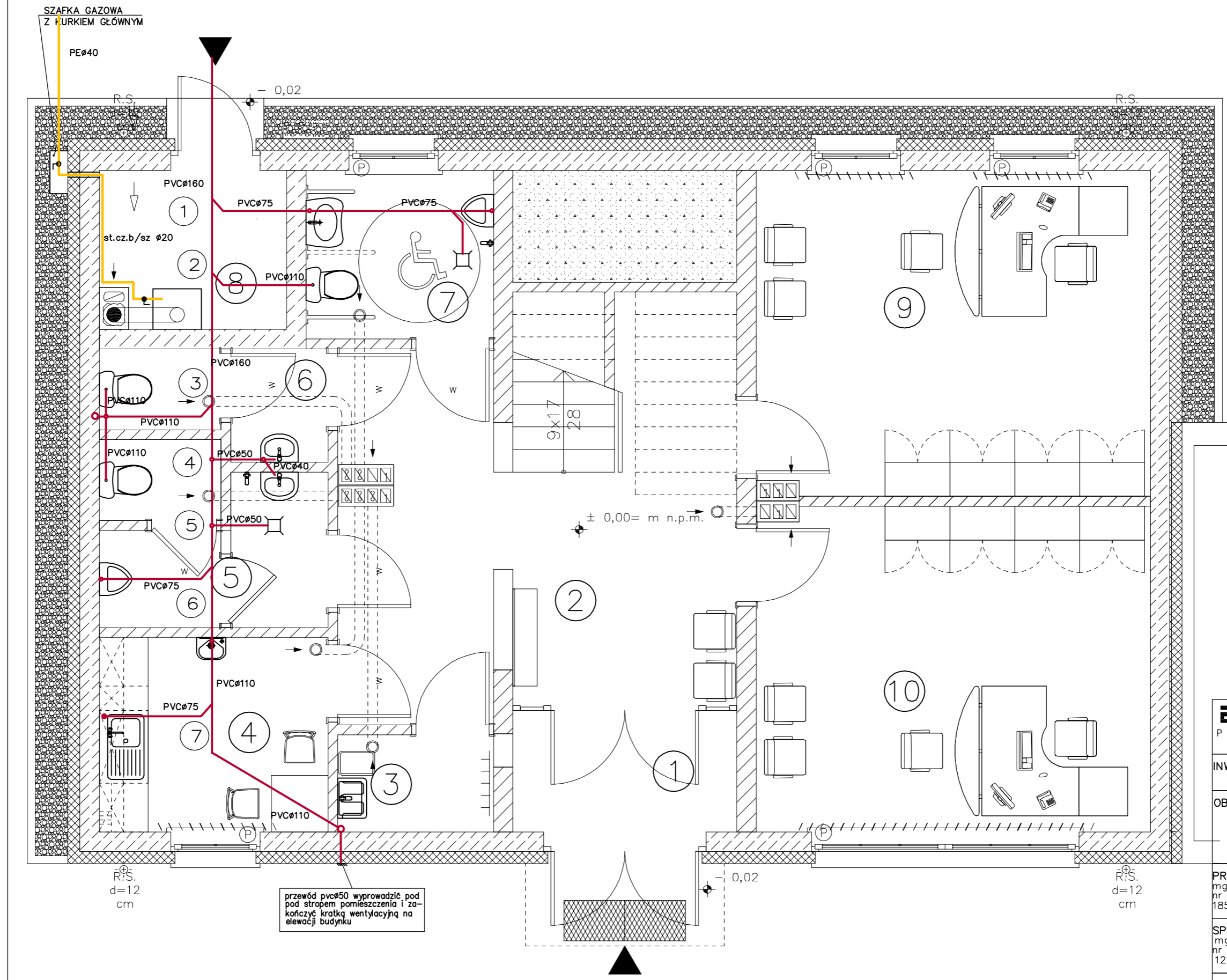

INSTALACJA GAZOWA  
 INSTALACJA KANALIZACYJNA

<b>ARCHITECTUS</b> PRACOWNIA PROJEKTOWA 10-686 OLSZTYN, UL. JANA BOENIGKA 13/2 TEL. 504-700-878			
<b>INWESTOR:</b> GMINA BISZTYNEK UL. KOŚCIUSZKI 2 11-230 BISZTYNEK			
<b>OBIEKT:</b> ROZBUDOWA BUDYNKU HANDLOWEGO NA BUDYNEK BIUROWY CENTRUM INFORMACJI TURYSTYCZNEJ W BISZTYNKU UL. FINDERA, DZ. NR 1-257/4, 1-257/10			
<b>PROJEKTOWAŁ:</b> mgr inż. Tomasz Kozłowski nr uprawnień 185/92/OL, 111/93/OL		<b>PODPIS:</b>	
<b>SPRAWDZIŁA:</b> mgr inż. Katarzyna Kozłowska nr uprawnień 121/92/OL		<b>PODPIS:</b>	
<b>TEMAT:</b> RZUT PARTERU			
<b>BRANŻA:</b> sanitarna	<b>DATA:</b> 12.2011	<b>SKALA:</b> 1:50	<b>NR RYS.:</b> IS-02

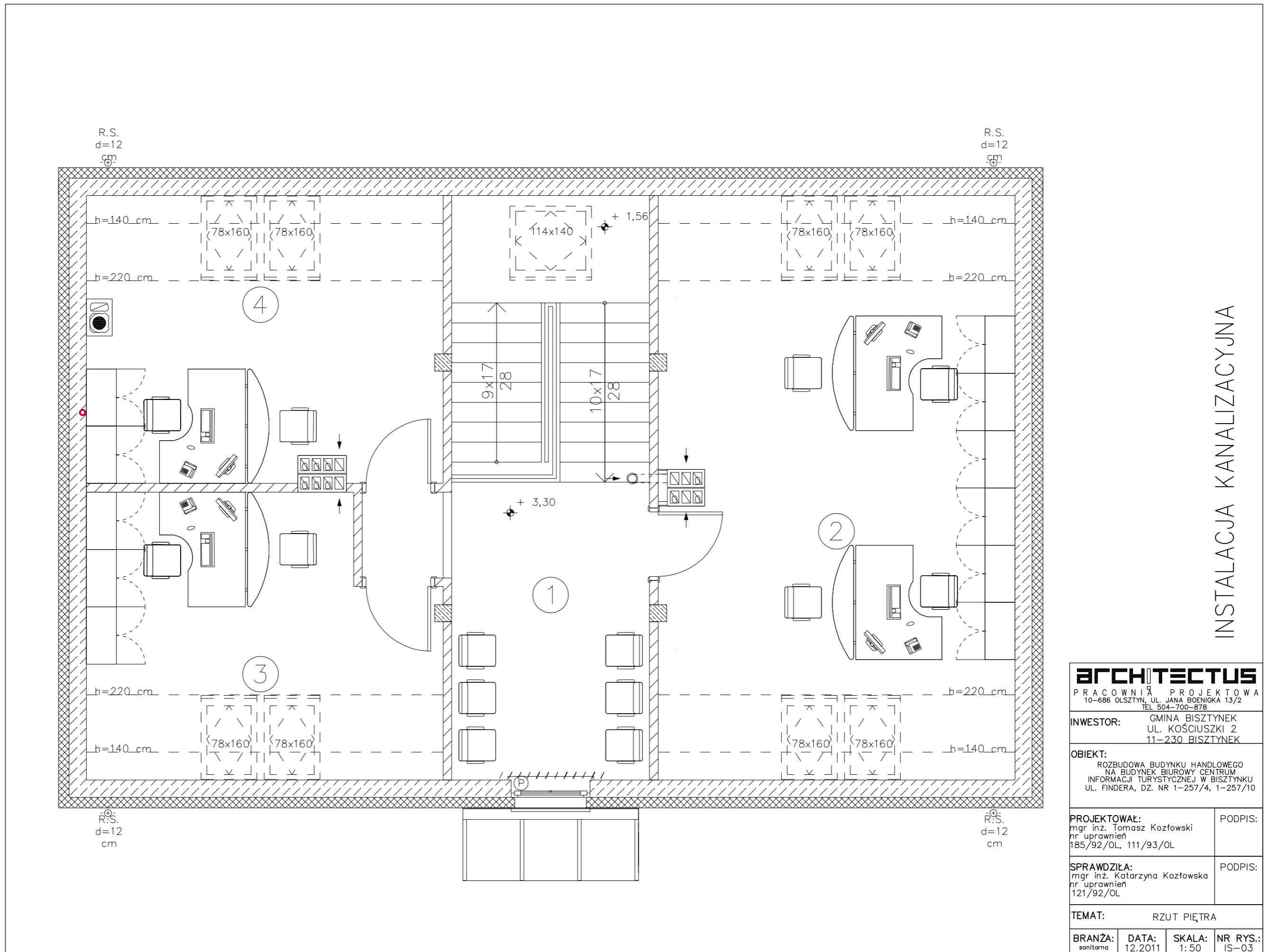

INSTALACJA KANALIZACYJNA

**ARCHITECTUS**

PRACOWNIA PROJEKTOWA  
10-686 OLSZTYN, UL. JANA BOENIGKA 13/2  
TEL. 504-700-878

INWESTOR: GMINA BISZTYNEK  
UL. KOŚCIUSZKI 2  
11-230 BISZTYNEK

OBIEKT:  
ROZBUDOWA BUDYNKU HANDLOWEGO  
NA BUDYNEK BIUROWY CENTRUM  
INFORMACJI TURYSTYCZNEJ W BISZTYNKU  
UL. FINDERA, DZ. NR 1-257/4, 1-257/10

PROJEKTOWAŁ:  
mgr inż. Tomasz Kozłowski  
nr uprawnień  
185/92/OL, 111/93/OL

PODPIS:

SPRAWDZIŁA:  
mgr inż. Katarzyna Kozłowska  
nr uprawnień  
121/92/OL

PODPIS:

TEMAT: RZUT PIĘTRA

BRANŻA: sanitarna	DATA: 12.2011	SKALA: 1:50	NR RYS.: IS-03
----------------------	------------------	----------------	-------------------

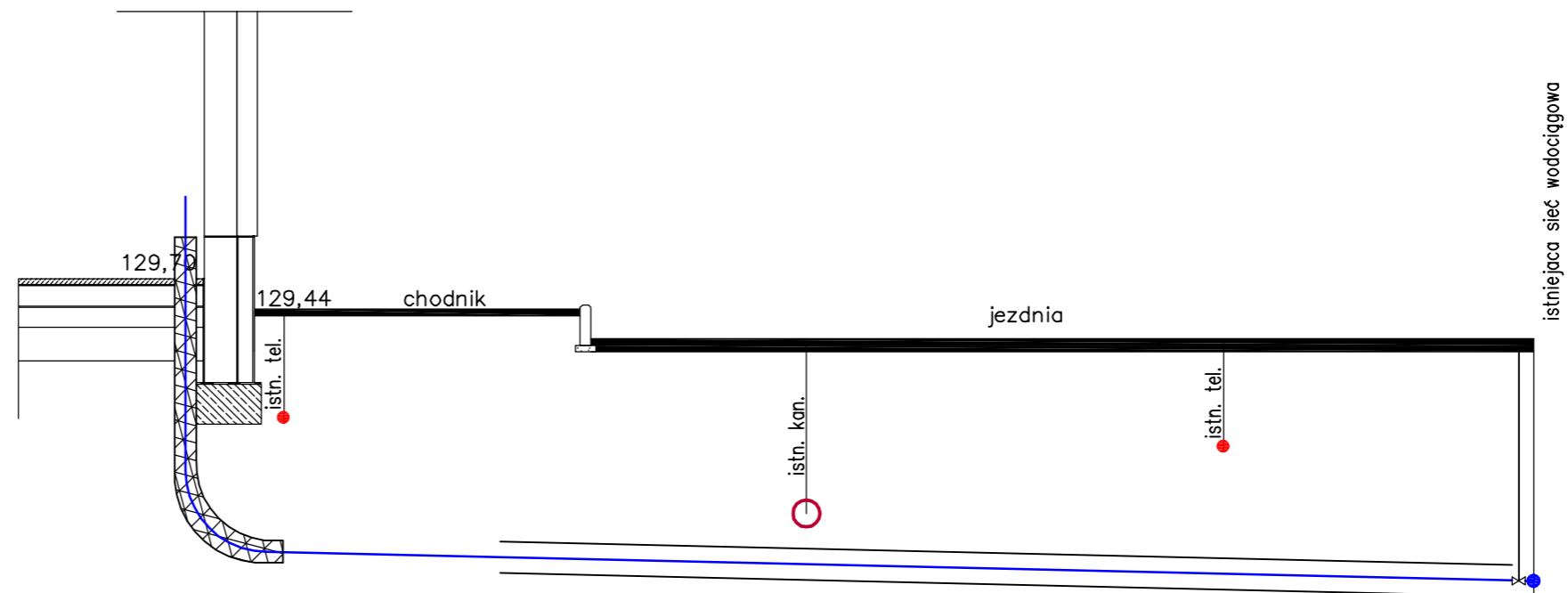

pp 127,00 m npm

rzędna terenu / posadzki	129,44	129,20
rzędna dna rury	127,64	127,40
zagłębienie	1,80	1,80
odległość	8,50 m	
materiał, średnica, spadek	PEØ40	

## PROFIL PRZYŁĄCZA WODY

<b>ARCHITECTUS</b> PRACOWNIA PROJEKTOWA 10-686 OLSZTYN, UL. JANA BOENIGKA 13/2 TEL. 504-700-878			
INWESTOR: GMINA BISZTYNEK UL. KOŚCIUSZKI 2 11-230 BISZTYNEK			
OBIEKT: ROZBUDOWA BUDYNKU HANDLOWEGO NA BUDYNEK BIUROWY CENTRUM INFORMACJI TURYSTYCZNEJ W BISZTYNKU UL. FINDERA, DZ. NR 1-257/4, 1-257/10			
PROJEKTOWAŁ: mgr inż. Tomasz Kozłowski nr uprawnień 185/92/OL, 111/93/OL	PODPIS:		
SPRAWDZIŁA: mgr inż. Katarzyna Kozłowska nr uprawnień 121/92/OL	PODPIS:		
TEMAT: PROFIL			
BRANŻA: sanitarna	DATA: 12.2011	SKALA: 1:50	NR RYS.: IS-16

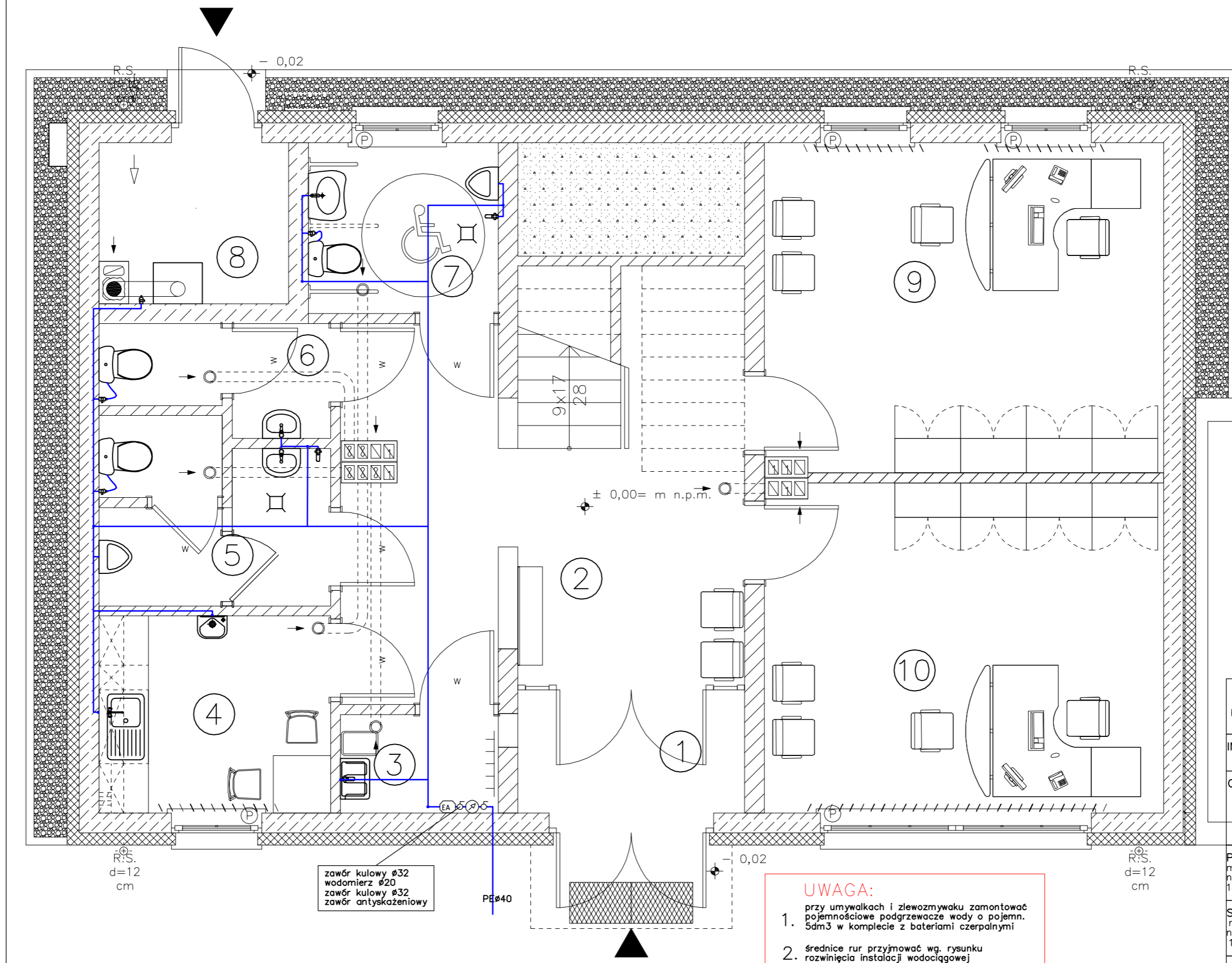

INSTALACJA WODOCIĄGOWA

**ARCHITECTUS**  
 PRACOWNIA PROJEKTOWA  
 10-686 OLSZTYN, UL. JANA BOENIGKA 13/2  
 TEL. 504-700-878

INWESTOR: GMINA BISZTYNEK  
 UL. KOŚCIUSZKI 2  
 11-230 BISZTYNEK

OBIEKT:  
 ROZBUDOWA BUDYNKU HANDLOWEGO  
 NA BUDYNEK BIUROWY CENTRUM  
 INFORMACJI TURYSTYCZNEJ W BISZTYNKU  
 UL. FINDERA, DZ. NR 1-257/4, 1-257/10

PROJEKTOWAŁ:  
 mgr inż. Tomasz Kozłowski  
 nr uprawnień  
 185/92/OL, 111/93/OL

PODPIS:

SPRAWDZIŁA:  
 mgr inż. Katarzyna Kozłowska  
 nr uprawnień  
 121/92/OL

PODPIS:

TEMAT: RZUT PARTERU

BRANŻA: sanitarna	DATA: 12.2011	SKALA: 1:50	NR RYS.: IS-07
----------------------	------------------	----------------	-------------------

**UWAGA:**

- przy umywalkach i zlewozmywaku zamontować pojemnościowe podgrzewacze wody o pojemn. 5dm<sup>3</sup> w komplecie z bateriami czerpalnymi
- średnice rur przyjmować wg. rysunku rozwinięcia instalacji wodociągowej

zawór kulowy Ø32  
 wodomierz Ø20  
 zawór kulowy Ø32  
 zawór antyskażeniowy

R.S.  
 d=12  
 cm

R.S.  
 d=12  
 cm

± 0,00= m n.p.m.

- 0,02

9x17  
 28

PE40



# ROZWINIĘCIE INST. WODOCIĄGOWEJ

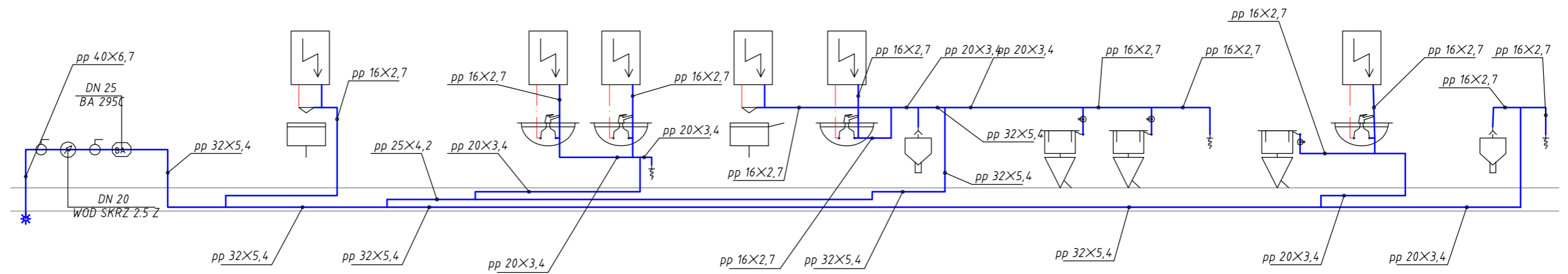

<b>ARCHITECTUS</b> PRACOWNIA PROJEKTOWA 10-686 OLSZTYN, UL. JANA BOENIGKA 13/2 TEL. 504-700-878			
INWESTOR: GMINA BISZTYNEK UL. KOŚCIUSZKI 2 11-230 BISZTYNEK			
OBIEKT: ROZBUDOWA BUDYNKU HANDLOWEGO NA BUDYNEK BIUROWY CENTRUM INFORMACJI TURYSTYCZNEJ W BISZTYNKU UL. FINDERA, DZ. NR 1-257/4, 1-257/10			
PROJEKTOWAŁ: mgr inż. Tomasz Kozłowski nr uprawnień 185/92/OL, 111/93/OL		PODPIS:	
SPRAWDZIŁA: mgr inż. Katarzyna Kozłowska nr uprawnień 121/92/OL		PODPIS:	
TEMAT: ROZWINIĘCIE			
BRANŻA: sanitarna	DATA: 12.2011	SKALA: bs	NR RYS.: IS-08

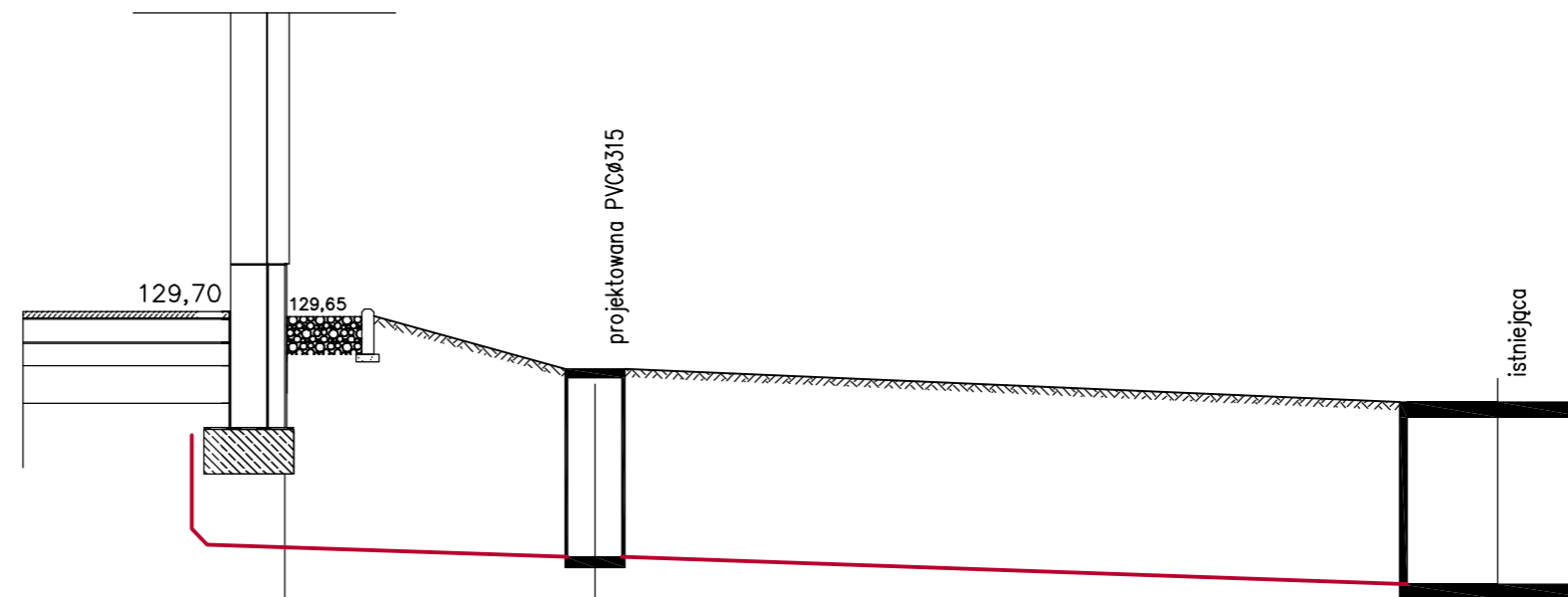

pp 127,00 m npm			
rzędna terenu / posadzki	129,65	129,30	129,08
rzędna dna rury	128,11	128,05	127,87
zagłębienie	1,54	1,25	1,21
odległość	2,0 m	6,0 m	
materiał, średnica, spadek	PVCØ160 i=3% L=8m		

## PROFIL PRZYŁĄCZA KANALIZACYJNEGO

<b>ARCHITECTUS</b>			
PRACOWNIA PROJEKTOWA 10-686 OLSZTYN, UL. JANA BOENIGKA 13/2 TEL. 504-700-878			
INWESTOR: GMINA BISZTYNEK UL. KOŚCIUSZKI 2 11-230 BISZTYNEK			
OBIEKT: ROZBUDOWA BUDYNKU HANDLOWEGO NA BUDYNEK BIUROWY CENTRUM INFORMACJI TURYSTYCZNEJ W BISZTYNKU UL. FINDERA, DZ. NR 1-257/4, 1-257/10			
PROJEKTOWAŁ: mgr inż. Tomasz Kozłowski nr uprawnień 185/92/OL, 111/93/OL	PODPIS:		
SPRAWDZIŁA: mgr inż. Katarzyna Kozłowska nr uprawnień 121/92/OL	PODPIS:		
TEMAT: PROFIL			
BRANŻA: sanitarna	DATA: 12.2011	SKALA: 1:50	NR RYS.: IS-15

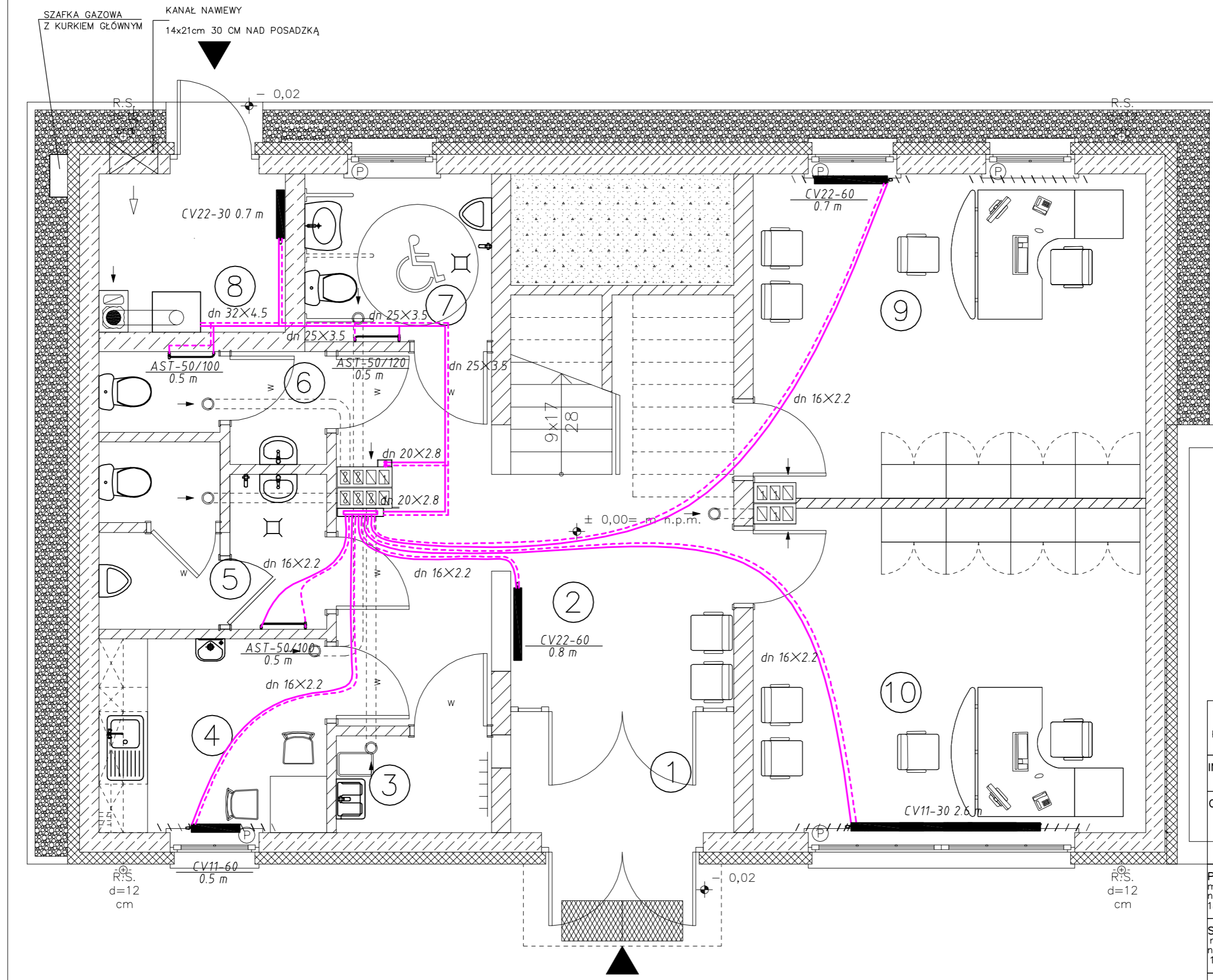

INSTALACJA C.O.

<b>ARCHITECTUS</b> PRACOWNIA PROJEKTOWA 10-686 OLSZTYN, UL. JANA BOENIGKA 13/2 TEL. 504-700-878			
<b>INWESTOR:</b> GMINA BISZTYNEK UL. KOŚCIUSZKI 2 11-230 BISZTYNEK			
<b>OBIEKT:</b> ROZBUDOWA BUDYNKU HANDLOWEGO NA BUDYNEK BIUROWY CENTRUM INFORMACJI TURYSTYCZNEJ W BISZTYNKU UL. FINDERA, DZ. NR 1-257/4, 1-257/10			
<b>PROJEKTOWAŁ:</b> mgr inż. Tomasz Kozłowski nr uprawnień 185/92/OL, 111/93/OL		<b>PODPIS:</b>	
<b>SPRAWDZIŁA:</b> mgr inż. Katarzyna Kozłowska nr uprawnień 121/92/OL		<b>PODPIS:</b>	
<b>TEMAT:</b> RZUT PARTERU			
<b>BRANŻA:</b> sanitarna	<b>DATA:</b> 12.2011	<b>SKALA:</b> 1:50	<b>NR RYS.:</b> IS-09

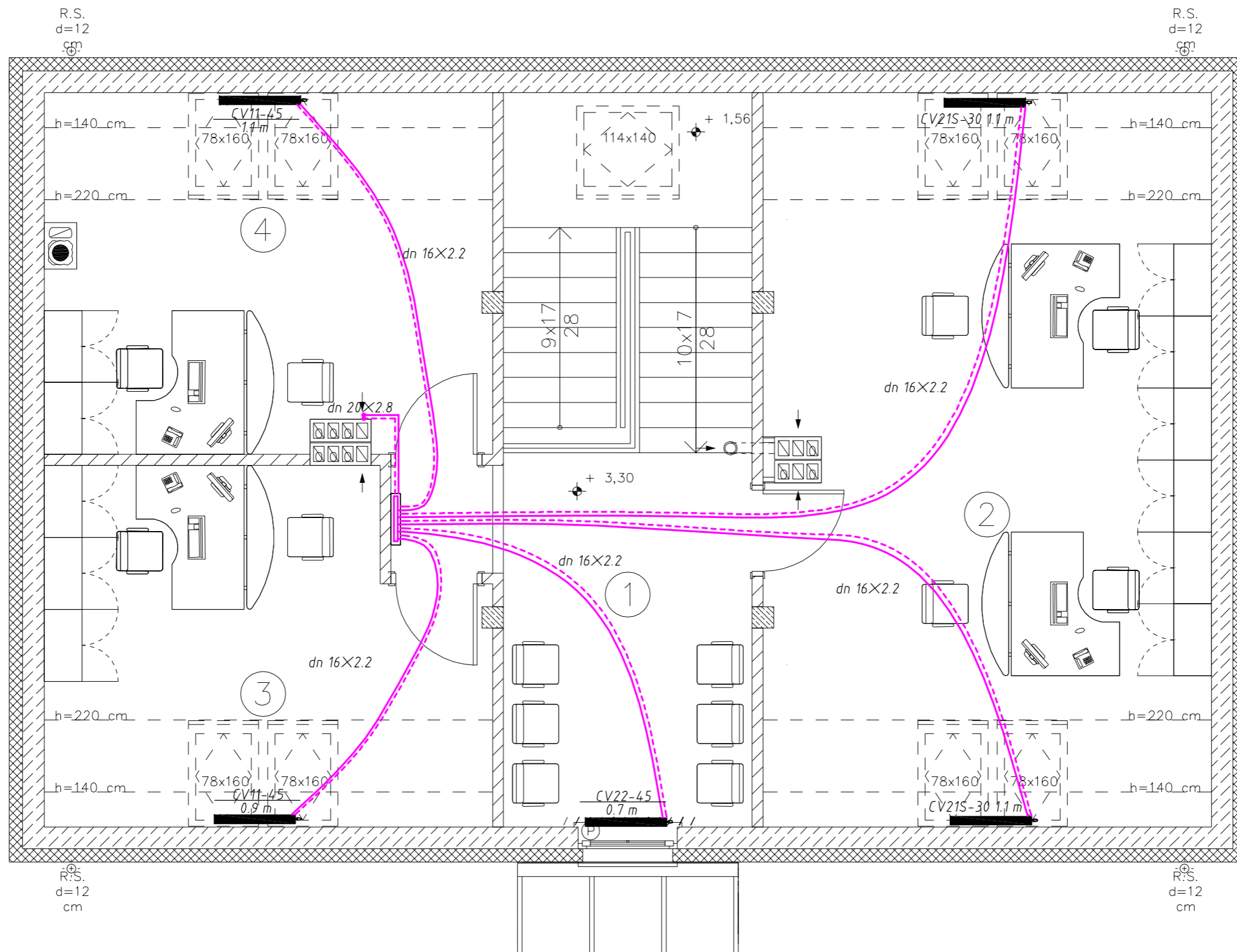

INSTALACJA C.O.

<b>ARCHITECTUS</b>			
PRACOWNIA PROJEKTOWA 10-686 OLSZTYN, UL. JANA BOENIGKA 13/2 TEL. 504-700-878			
INWESTOR: GMINA BISZTYNEK UL. KOŚCIUSZKI 2 11-230 BISZTYNEK			
OBIEKT: ROZBUDOWA BUDYNKU HANDLOWEGO NA BUDYNEK BIUROWY CENTRUM INFORMACJI TURYSTYCZNEJ W BISZTYNKU UL. FINDERA, DZ. NR 1-257/4, 1-257/10			
PROJEKTOWAŁ: mgr inż. Tomasz Kozłowski nr uprawnień 185/92/OL, 111/93/OL		PODPIS:	
SPRAWDZIŁA: mgr inż. Katarzyna Kozłowska nr uprawnień 121/92/OL		PODPIS:	
TEMAT: RZUT PIĘTRA			
BRANŻA: sanitarna	DATA: 12.2011	SKALA: 1:50	NR RYS.: IS-10

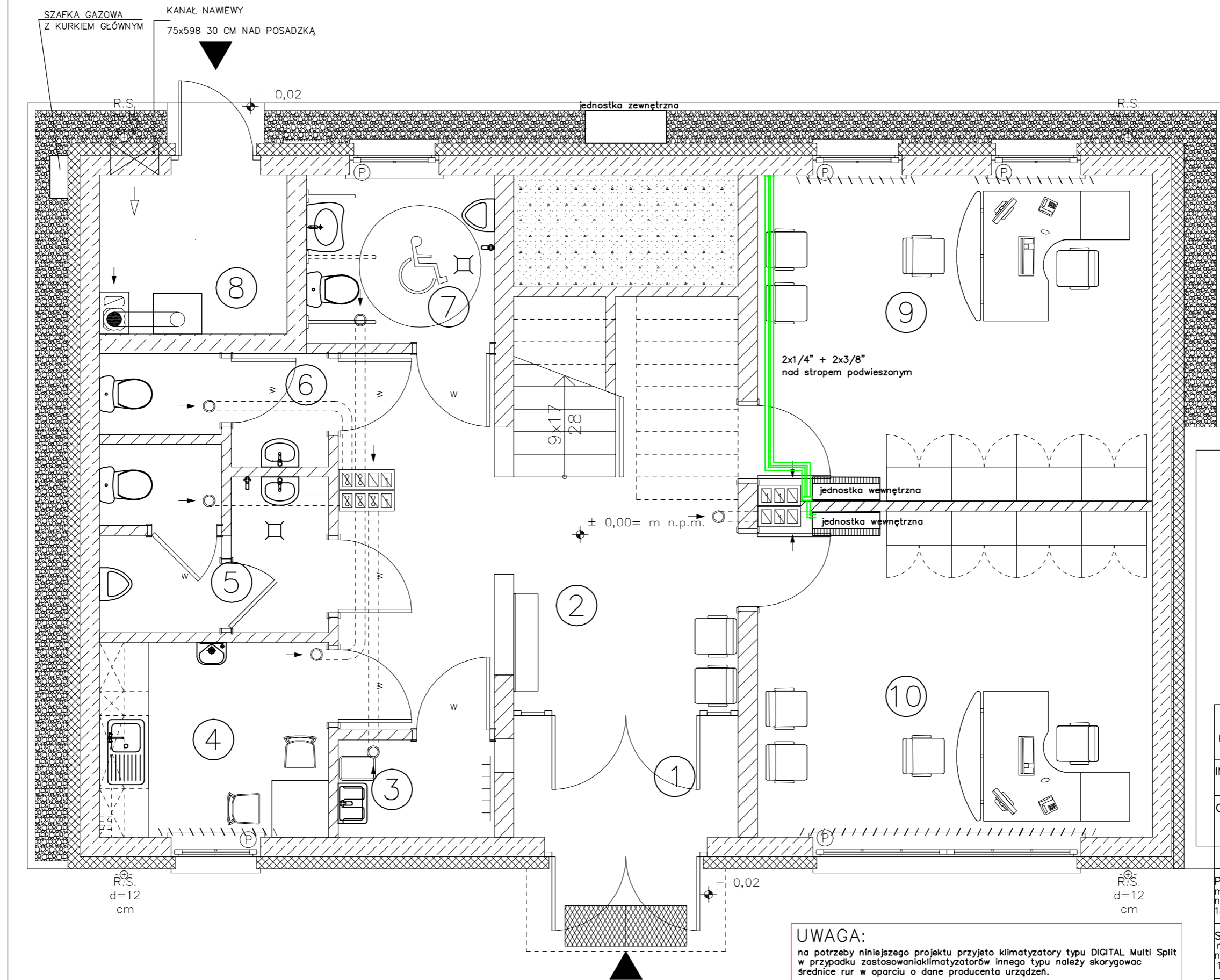

KLIMATYZACJA POMIESZCZEŃ

**UWAGA:**  
 na potrzeby niniejszego projektu przyjęto klimatyzatory typu DIGITAL Multi Split  
 w przypadku zastosowania klimatyzatorów innego typu należy skorygować  
 średnice rur w oparciu o dane producenta urządzeń.

<b>ARCHITECTUS</b> PRACOWNIA PROJEKTOWA 10-686 OLSZTYN, UL. JANA BOENIGKA 13/2 TEL. 504-700-878			
INWESTOR: GMINA BISZTYNEK UL. KOŚCIUSZKI 2 11-230 BISZTYNEK			
OBIEKT: ROZBUDOWA BUDYNKU HANDLOWEGO NA BUDYNEK BIUROWY CENTRUM INFORMACJI TURYSTYCZNEJ W BISZTYNKU UL. FINDERA, DZ. NR 1-257/4, 1-257/10			
PROJEKTOWAŁ: mgr inż. Tomasz Kozłowski nr uprawnień 185/92/OL, 111/93/OL	PODPIS:		
SPRAWDZIŁA: mgr inż. Katarzyna Kozłowska nr uprawnień 121/92/OL	PODPIS:		
TEMAT: RZUT PARTERU			
BRANŻA: sanitarna	DATA: 12.2011	SKALA: 1:50	NR RYS.: IS-12

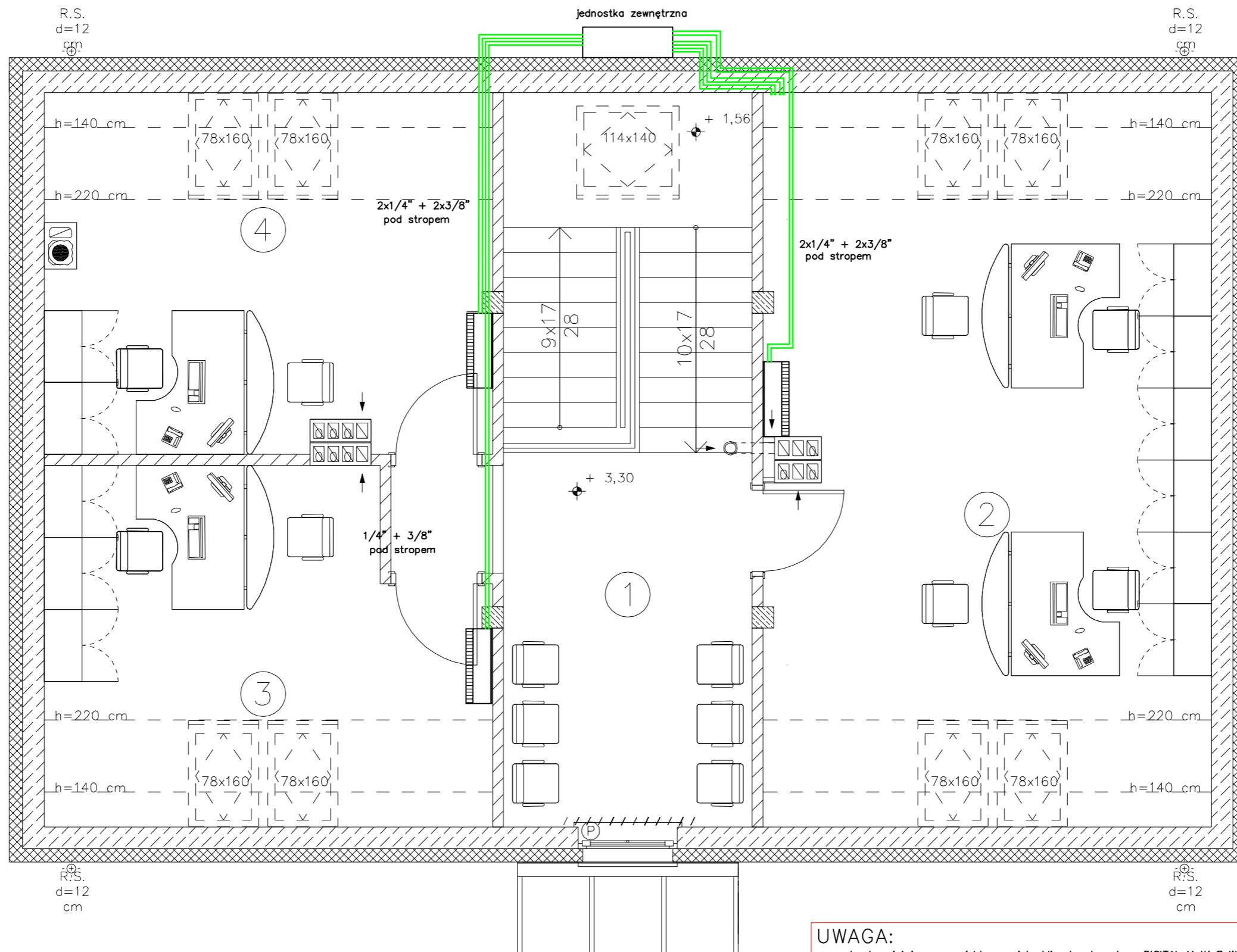

**UWAGA:**  
 na potrzeby niniejszego projektu przyjęto klimatyzatory typu DIGITAL Multi Split  
 w przypadku zastosowania klimatyzatorów innego typu należy skorygować  
 średnice rur w oparciu o dane producenta urządzeń.

KLIMATYZACJA POMIESZCZEŃ

<b>ARCHITECTUS</b> PRACOWNIA PROJEKTOWA 10-686 OLSZTYN, UL. JANA BOENIGKA 13/2 TEL. 504-700-878			
INWESTOR: GMINA BISZTYNEK UL. KOŚCIUSZKI 2 11-230 BISZTYNEK			
OBIEKT: ROZBUDOWA BUDYNKU HANDLOWEGO NA BUDYNEK BIUROWY CENTRUM INFORMACJI TURYSTYCZNEJ W BISZTYNKU UL. FINDERA, DZ. NR 1-257/4, 1-257/10			
PROJEKTOWAŁ: mgr inż. Tomasz Kozłowski nr uprawnień 185/92/OL, 111/93/OL	PODPIS:		
SPRAWDZIŁA: mgr inż. Katarzyna Kozłowska nr uprawnień 121/92/OL	PODPIS:		
TEMAT: RZUT PIĘTRA			
BRANŻA: sanitarna	DATA: 12.2011	SKALA: 1:50	NR RYS.: IS-13

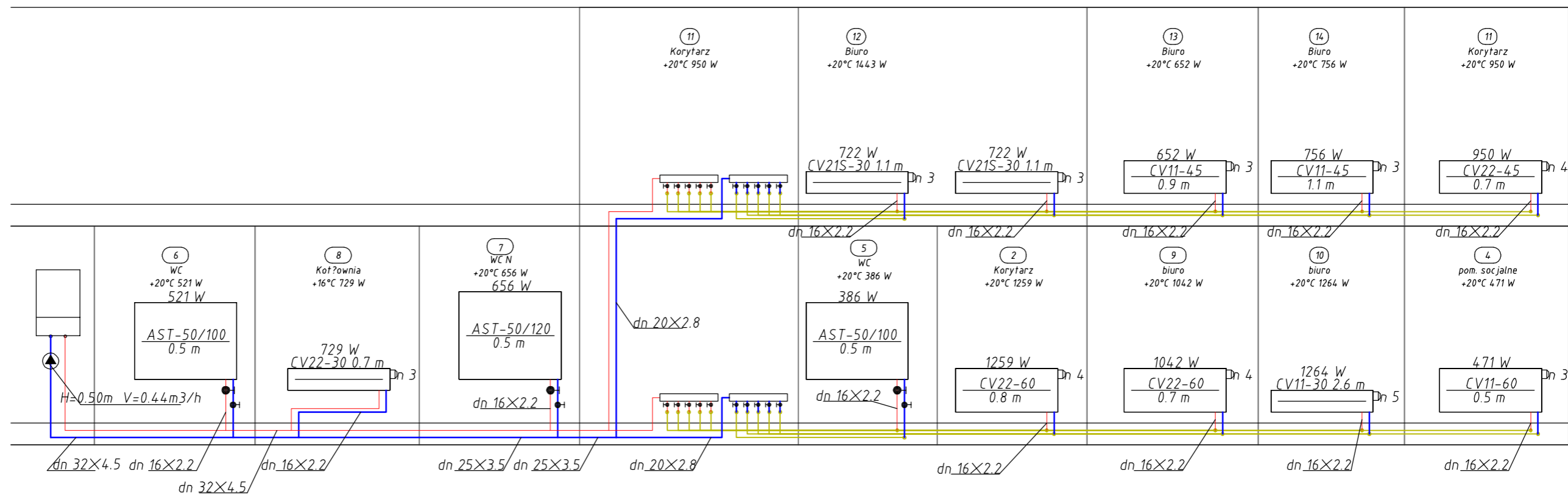

INSTALACJA C.O.

<b>ARCHITECTUS</b>			
PRACOWNIA PROJEKTOWA 10-686 OLSZTYN, UL. JANA BOENIGKA 13/2 TEL. 504-700-878			
INWESTOR: GMINA BISZTYNEK UL. KOŚCIUSZKI 2 11-230 BISZTYNEK			
OBIEKT: ROZBUDOWA BUDYNKU HANDLOWEGO NA BUDYNEK BIUROWY CENTRUM INFORMACJI TURYSTYCZNEJ W BISZTYNKU UL. FINDERA, DZ. NR 1-257/4, 1-257/10			
PROJEKTOWAŁ: mgr inż. Tomasz Kozłowski nr uprawnień 185/92/OL, 111/93/OL		PODPIS:	
SPRAWDZIŁA: mgr inż. Katarzyna Kozłowska nr uprawnień 121/92/OL		PODPIS:	
TEMAT: ROZWIŃCIE			
BRANŻA: sanitarna	DATA: 12.2011	SKALA: bs	NR RYS.: IS-11

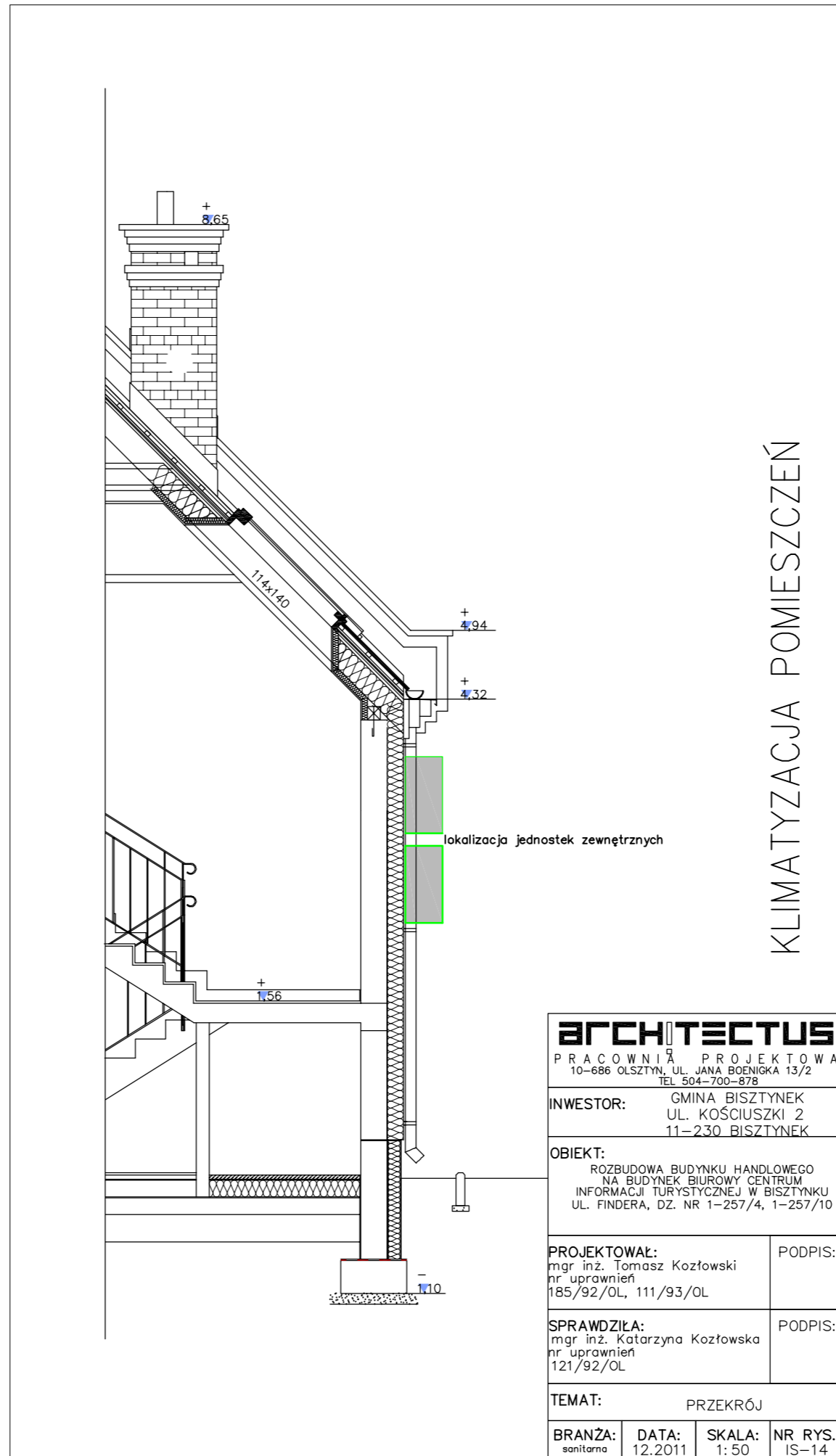

KLIMATYZACJA POMIESZCZEŃ

<b>ARCHITECTUS</b> PRACOWNIA PROJEKTOWA 10-686 OLSZTYN, UL. JANA BOENIGKA 13/2 TEL 504-700-878			
INWESTOR:		GMINA BISZTYNEK UL. KOŚCIUSZKI 2 11-230 BISZTYNEK	
OBIEKT: ROZBUDOWA BUDYNKU HANDLOWEGO NA BUDYNEK BIUROWY CENTRUM INFORMACJI TURYSTYCZNEJ W BISZTYNKU UL. FINDERA, DZ. NR 1-257/4, 1-257/10			
PROJEKTOWAŁ:		PODPIS:	
mgr inż. Tomasz Kozłowski nr uprawnień 185/92/OL, 111/93/OL			
SPRAWDZIŁA:		PODPIS:	
mgr inż. Katarzyna Kozłowska nr uprawnień 121/92/OL			
TEMAT: PRZEKRÓJ			
BRANŻA:	DATA:	SKALA:	NR RYS.:
sanitarna	12.2011	1:50	IS-14



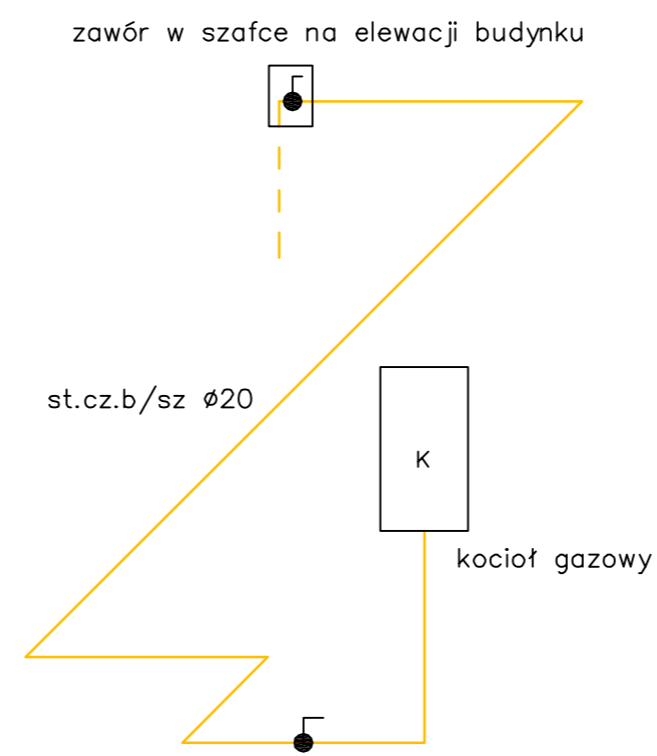

AKSONOMETRIA INST. GAZOWEJ

<b>ARCHITECTUS</b> PRACOWNIA PROJEKTOWA 10-686 OLSZTYN, UL. JANA BOENIGKA 13/2 TEL 504-700-878			
INWESTOR: GMINA BISZTYNEK UL. KOŚCIUSZKI 2 11-230 BISZTYNEK			
OBIEKT: ROZBUDOWA BUDYNKU HANDLOWEGO NA BUDYNEK BIUROWY CENTRUM INFORMACJI TURYSTYCZNEJ W BISZTYNKU UL. FINDERA, DZ. NR 1-257/4, 1-257/10			
PROJEKTOWAŁ: mgr inż. Tomasz Kozłowski nr uprawnień 185/92/OL, 111/93/OL		PODPIS:	
SPRAWDZIŁA: mgr inż. Katarzyna Kozłowska nr uprawnień 121/92/OL		PODPIS:	
TEMAT: AKSONOMETRIA			
BRANŻA: sanitarna	DATA: 12.2011	SKALA: bs	NR RYS.: IS-02a