

1. DOKUMENTACJĘ NALEŻY ROZPATRYWAĆ JAK OSTATECZNO I WRAZ Z PROJEKTEM WYKONACZKI ARCHYTEKTONICZNEJ, KONSTRUKCYJNEJ ORAZ PROJEKTEM
2. WYKONANIE I UZDOLNIENIE WŁAŚCI SPRAWOZDANIA NA BUDOWIE, A ZASTĘPUCIE NIEODPOWIEDZI WŁAŚCI
3. WSKAZANE INSTALACJE ORAZ KONSTRUKCJE SĄ WYKONANE
4. WSKAZANE ZMIANY NALEŻY KONSULTOWAĆ Z PROJEKTYSTEM
5. PROJEKT OCHRONNY JEST PRZYJĘTY AUTORSKIEM

<b>BIURO ARCHYTEKTONICZNE "LIMBA-EKO"</b>	
ARCHYTEKTURA	UL. ŻYWIŁOWA 10, 50-251, BIAŁOGÓRA
INSTALACJE SANITARNE (CMB-KAN, CD, KLIMATYZACJA)	KOD: 448 603 813 508
TOMASZ KOZIŁOWSKI	e-mail: tomaszkozi@proton.com
INSTALACJE SANITARNE (CENTRALIZACJA)	tel. 448 604 574 444
WOJCIECH BLAK	tel. 448 604 574 444
INSTALACJA ELEKTRYCZNA	ul. Białogóra 3, 44-164, Białogóra
KLIMASZ BURZAKA	tel. 448 604 574 444
PROJEKT KONSTRUKCJI	ul. 25 700 74 11 70 610 62 42
GRZECIORZ GAŁUSZKA	ul. 25 700 74 11 70 610 62 42
PROJEKT BRZOZDY	ul. 25 700 74 11 70 610 62 42
PIOTR KACZMARCZYK	ul. 25 700 74 11 70 610 62 42

PROJEKTOWAŁ	mgr inż. Tomasz Kozłowski	NUMER UPRAWNIEN	PIECZĘĆ	PODPIS
OPRACOWAŁ	inż. Bartosz Kozłowski	NR UPR. 186/92/OL		
SPRAWDZIŁ	mgr inż. Katarzyna Kozłowska	NUMER UPRAWNIEN		
FAZA PROJEKTU	NR UPR. 121/92/OL	PROJEKT BUDOWLANY		
BRANŻA	SAKITARNA / wod-kan., c.o., klimatyzacja /			
TEMAT RYSUNKU	PZT			
SKALA RYSUNKU	1:500			
ARKUSZ	SEKCJA	BRANŻA	DATA	NR RYSUNKU
			05.2017	S1

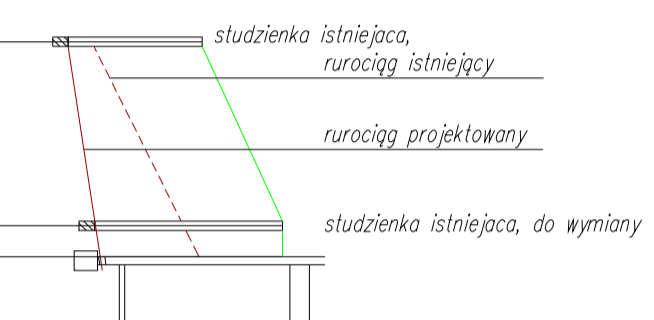

p.p. 126,00 m n.p.m.

1	Rzędne terenu	130,59	131,62	131,62
2	Rzędne rurociągu	128,87	129,21	129,21
3	Zagłębienia	1,72	2,41	2,41
4	Spadki i długości	$i=1,5\%$	27,5m	
5	Materiał i średnica		PVC $\varnothing 160$	
6	Odstępności	0,00	23,0	27,5

1:100  
1:500  
SKALA

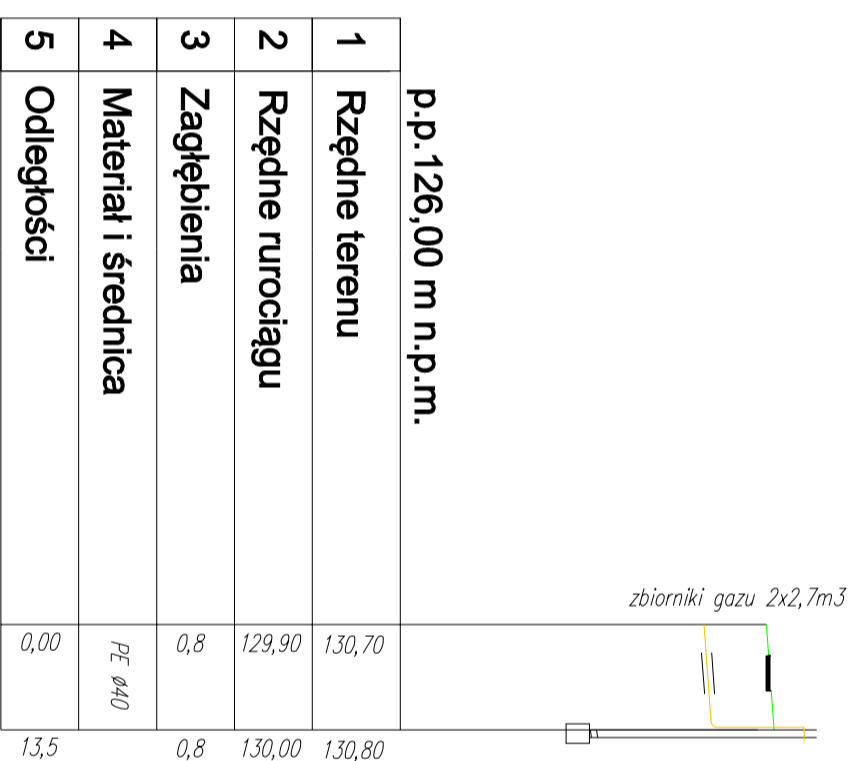

p.p. 126,00 m n.p.m.

1	Rzędne terenu	130,70	130,80
2	Rzędne rurociągu	129,90	130,00
3	Zagłębienia	0,8	0,8
4	Materiał i średnica		PE $\varnothing 40$
5	Odstępności	0,00	13,5

1:100  
1:500  
SKALA



p.p. 126,00 m n.p.m.

1	Rzędne terenu	131,62	131,62
2	Rzędne rurociągu	130,00	130,00
3	Zagłębienia	1,6	1,6
4	Materiał i średnica		PE $\varnothing 25$
5	Odstępności	0,00	11,0

1:100  
1:500  
SKALA

1. DOKUMENTACJĘ NALEŻY ROZPATRYWAĆ CAŁOŚCIOWO WRAZ Z PROJEKTEM WYKONACZYM ARCHITEKTONICZNYM, KONSTRUKCYJNYM ORAZ PROJEKTAMI BRANŻOWYMI.
2. WSZYSTKIE WYMAGANIA I RZĘDNE NALEŻY SPRAWDZIĆ NA BUDOWIE, A ZAISTWIAŁE NIEZGODNOŚCI NALEŻY WYJAŚNIĆ I UZGODNIĆ Z GŁÓWNYM PROJEKTANTEM.
3. WSZYSTKIE INSTALACYJNE ORAZ KONSTRUKCYJNE WYKONANIE NA PODSTAWIE PROJEKTÓW BRANŻOWYCH.
4. WSZELKIE ZMIANY NALEŻY KONSULTOWAĆ Z PROJEKTANTEM.
5. PROJEKT CHRONIONY JEST PRAWEM AUTORSKIM.

BIURO ARCHITEKTONICZNE "LIMBA-EKO"	
TYTUŁ PROJEKTU	*POPRAWA DOSTĘPNOŚCIUSŁUG. SPOŁECZNYCH -MODERNIZACJA I ADAPTACJA ISTNIEJĄCEGO OBIEKTU W CELU NADANIA NOWEJ FUNKCJI SPOŁECZNEJ*
LOKALIZACJA	DZIAŁKI NR 244 OBRĘB BISZTYNEK 1, 245 OBRĘB BISZTYNEK 1, PLAC WOLNOŚCI 3 I 5, 11- 230 BISZTYNEK
INWESTOR	GMINA I MIASTO BISZTYNEK SIEDZIBA: UL. KOŚCIUSZKI 2, 11-230 BISZTYNEK

DANE KONTAKTOWE	
ARCHITEKTURA	UL.ZIMCZNA 10, 30-251 KRĄKÓW
LIMBA EKO SP. Z O.O.	TEL./FAX: +48 12 7429 30 60
INSTALACJE SANITARNE (WOD-KAN, C.O, KLIMATYZACJA)	KON: +48 603 673 508
TOMASZ KOZŁOWSKI	e-mail: kkozlowscy@gmail.com
INSTALACJE SANITARNE (WENTYLACJA)	tel. +48 604 574 464
WOJCIECH BLAK	e-mail: ppi@ppia.pl
INSTALACJA ELEKTRYCZNA	ul.Bzdgosko 3, 44-164 Głina
LUKASZ BURZAWA	tel. 700 74 11,75 670 62 42
PROJEKT KONSTRUKCJI	ul.Bzdgosko 3, 44-164 Głina
GRZEGORZ GAŁUSZKA	tel. +48 502 398 444
PROJEKT BUDOWY	e-mail: biuro@prokambud.com.pl
PIOTR KACZMARCZYK	30-564 Kraków, ul. Kmiecinarska 38
	tel. 694 498 866
	e-mail: atelier@projektowanie@gmail.com

PROJEKTOWAŁ	mgr inż. Tomasz Kozłowski	NUMER UPRAWNIENI	NR UPR. 185/92/OL	PIECZĘĆ	PDPiPS
OPRACOWAŁ	inż. Bartosz Kozłowski	NUMER UPRAWNIENI			
SPRAWDZIŁ	mgr inż. Katarzyna Kozłowska	NR UPR. 121/92/OL			
FAZA PROJEKTU	PROJEKT BUDOWLANY				
BRANŻA	SANITARNA /wod-kan, c.o., klima tyzacja/				
TEMAT RYSUNKU	PROFIL PRZYŁĄCZY				
SKALA RYSUNKU	1:100/500				
ARKUSZ	SEKCJA	BRANŻA	DATA	NR RYSUNKU	
			05.2017	S2	

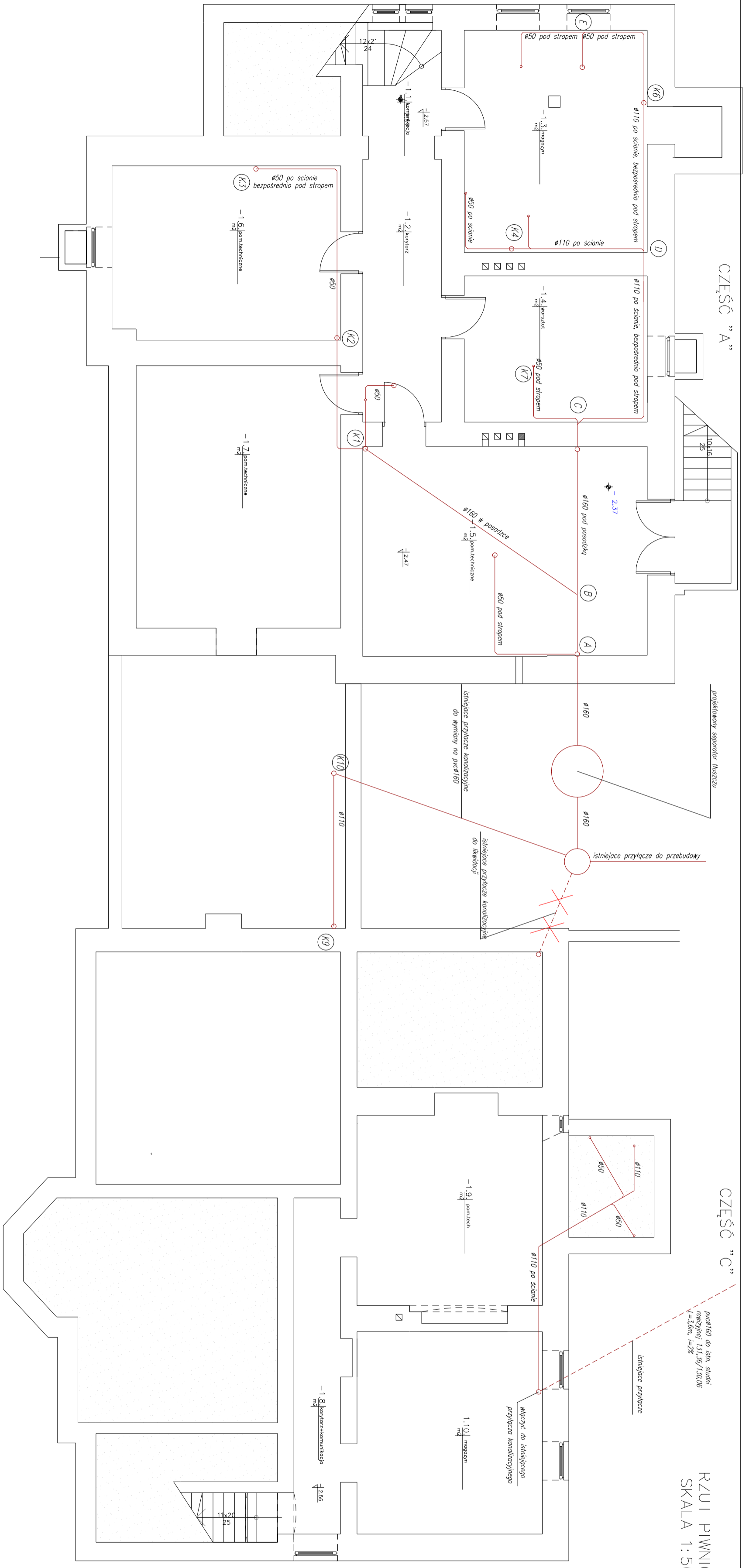

RZUT PIWNIC  
SKALA 1:50

<b>1. OBRONA I KATASTRALNY WYKAZ WŁASNOŚCI</b> <b>WYKAZ WŁASNOŚCI</b> <b>2. WYKAZ WŁASNOŚCI WŁASNOŚCI</b> <b>3. WYKAZ WŁASNOŚCI WŁASNOŚCI</b> <b>4. WYKAZ WŁASNOŚCI WŁASNOŚCI</b> <b>5. WYKAZ WŁASNOŚCI WŁASNOŚCI</b>		<b>BIURO ARCHYTEKTONICZNE "LIMBA-EXO"</b> <b>TYTUŁ PROJEKTU</b> <b>LOKALIZACJA</b> <b>INWESTOR</b>		<b>PROJEKTOWANIE I DOKONANIE</b> <b>OPRACOWANIE</b> <b>OPRACOWANIE</b> <b>OPRACOWANIE</b> <b>OPRACOWANIE</b>	
<b>PROJEKTOWANIE</b> mgr inż. Tomasz Kozłowski mgr inż. Tomasz Kozłowski	<b>OPRACOWANIE</b> mgr inż. Tomasz Kozłowski mgr inż. Tomasz Kozłowski	<b>PROJEKT BUDOWLANY</b> Nr. URB. 124/02/05	<b>PROJEKT BUDOWLANY</b> Nr. URB. 124/02/05	<b>PROJEKT BUDOWLANY</b> Nr. URB. 124/02/05	<b>PROJEKT BUDOWLANY</b> Nr. URB. 124/02/05
<b>FAZA PROJEKTU</b> Projekt budowlany	<b>BRANŻA</b> Instalacje elektryczne	<b>TEMAT RYSUNKU</b> Instalacje elektryczne	<b>SKALA RYSUNKU</b> 1:50	<b>AMWZ</b> S3	<b>DATA</b> 05.2017





CZĘŚĆ "A"

RZUT PODDASZA

SKALA 1:50

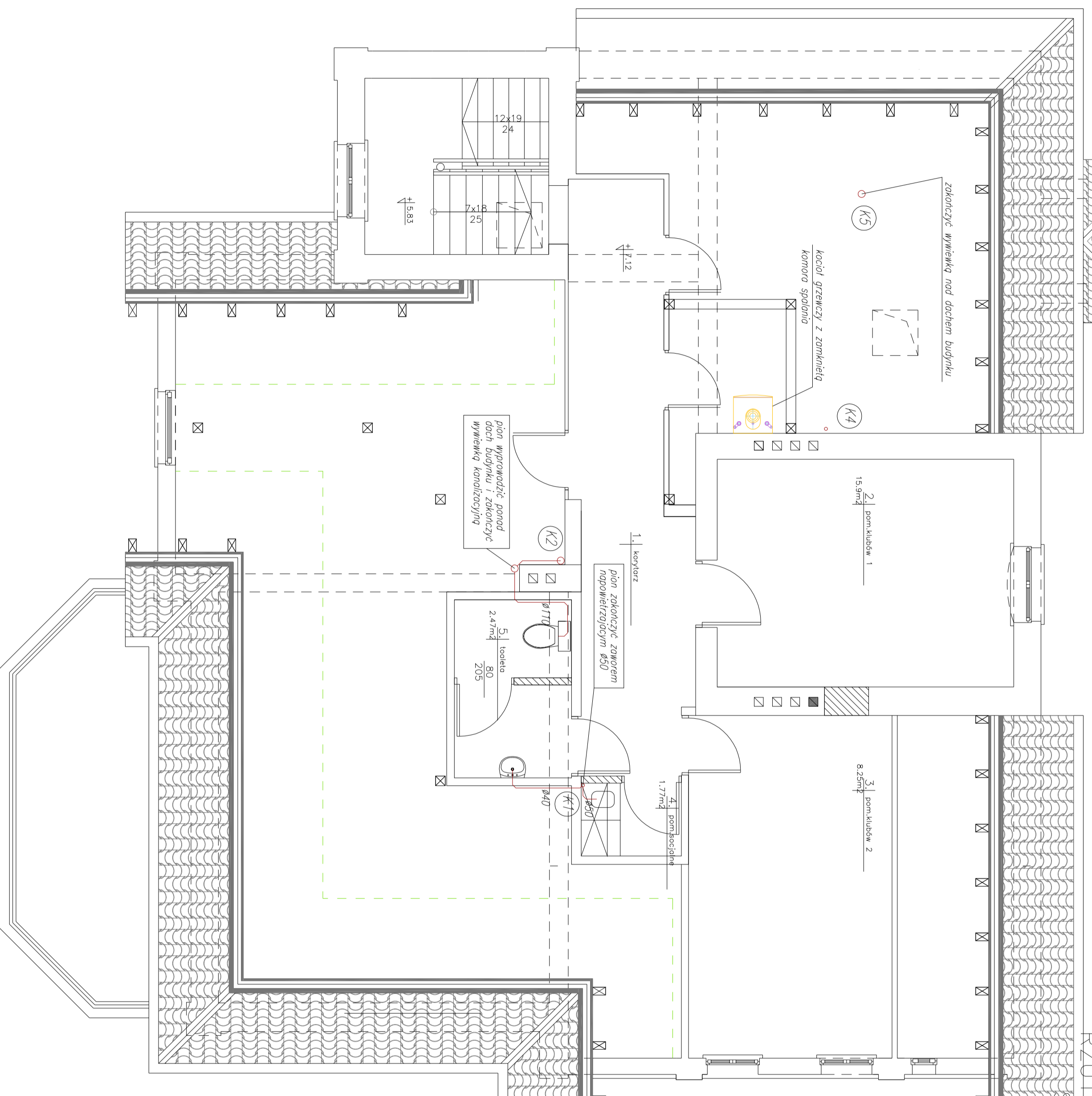

INSTALACJA KANALIZACYJNA

1. DOKUMENTACJA WALEZY ROZPATRYWANA CAŁOKĄCIOWO WRAZ Z PROJEKTEM WYKONACZKI ARCHITEKTONICZNEJ, KONSTRUKCYJNEJ ORAZ PROJEKTEM WYKONACZKI
2. WYKONACZKI UZYSKIĆ I BEZPŁATNIE WYŁĄCZYĆ NA BUDOWIE, A ZASTYPIĆ NIEZOBOWIĄZUJĄCĄ WYKONACZKĄ
3. WZDRAŻYĆ WYKONACZKI I WYKONACZKI WYKONACZKI NA POSIADANE PROJEKTY WYKONACZKI
4. WZDRAŻYĆ ZMIANY WALEZY KONSULTOWANIE Z PROJEKTYSTEM
5. PROJEKT CHRONIONY EST PRAWEM AUTORSKIM

BIURO ARCHITEKTONICZNE "LIMBA-EKO"

TYP PROJEKTU	PROJEKT WYKONACZKI I ADAPTACJA IŚNIEJĄCEGO PROJEKTU W CELU NADANIA NOWEJ FUNKCJI PROJEKTOWEJ
LOKALIZACJA	DZIAŁKI NR 244 OBRĘB BISZTYNEK 1, 245 OBRĘB BISZTYNEK 1, PŁAC WOLNOŚCI 3 I 5, 11 - 230 BISZTYNEK GMINA I MIASTO BISZTYNEK SIEDZIBA: UL. KOŚCIUSZKI 2, 11-230 BISZTYNEK
INWESTOR	

DANE KONTAKTOWE

ARCHITEKTURA	LIMBA EKO SP. Z O.O.	UL. TWANKA 10, 30-251 SOBÓWKO
INSTALACJE SANITARNE	WDB-PAN. ED. KLIMATYZACJA	KOD: +48 603 572 588
INSTALACJE SANITARNE	TOMASZ KOZŁOWSKI	e-mail: tomasz@limba-eko.pl
WOLICIEGH BLAK		tel: +48 603 572 444
INSTALACJA ELEKTRYCZNA		e-mail: woliciegh@limba-eko.pl
LUKASZ BURZAWA		ul. Dębowa 3, 44-114 Głogów
PROJEKT KONSTRUKCJI		tel: +48 503 208 444
GRZEBOREZ CAŁUSZYKA		ul. Głogowska 2, 44-114 Głogów
PROJEKT BRANŻY		tel: +48 603 572 444
PIOTR KACZMARCZYK		ul. Głogowska 2, 44-114 Głogów

PROJEKTOWAŁ	mgr inż. Tomasz Kozłowski	NUMER UPRAWNIENI	PIECZEC	PGPPTS
OPRACOWAŁ	inż. Bortosz Kozłowski			
SPRAWDZIŁ	mgr inż. Katarzyna Kozłowska	NUMER UPRAWNIENI		
FAZA PROJEKTU	PROJEKT WYKONACZKI			
BRANŻA	SANITARNA / mod-kan. c.o. / kina tyzoc. / b /			
TEMAT RYSUNKU	INSTALACJA KANALIZACYJNA			
SKALA RYSUNKU	1:50			
AKUSZ	SEKCJA	BRANŻA	DATA	NR RYSUNKU
			05.2017	S6

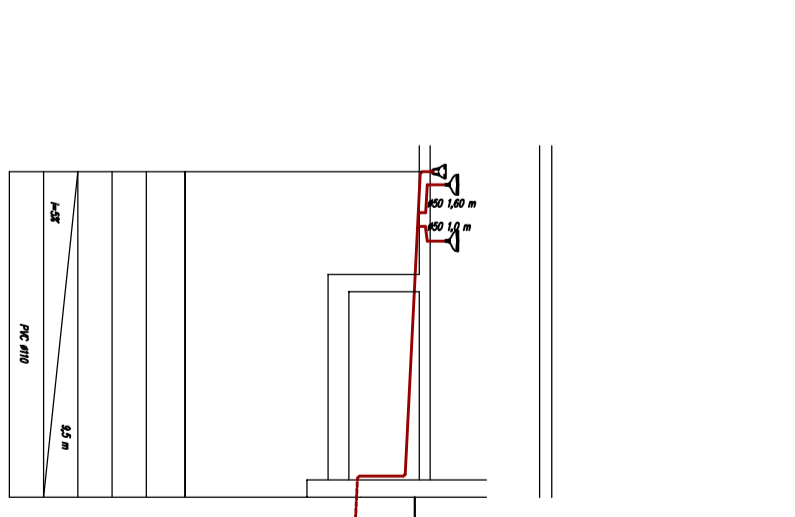
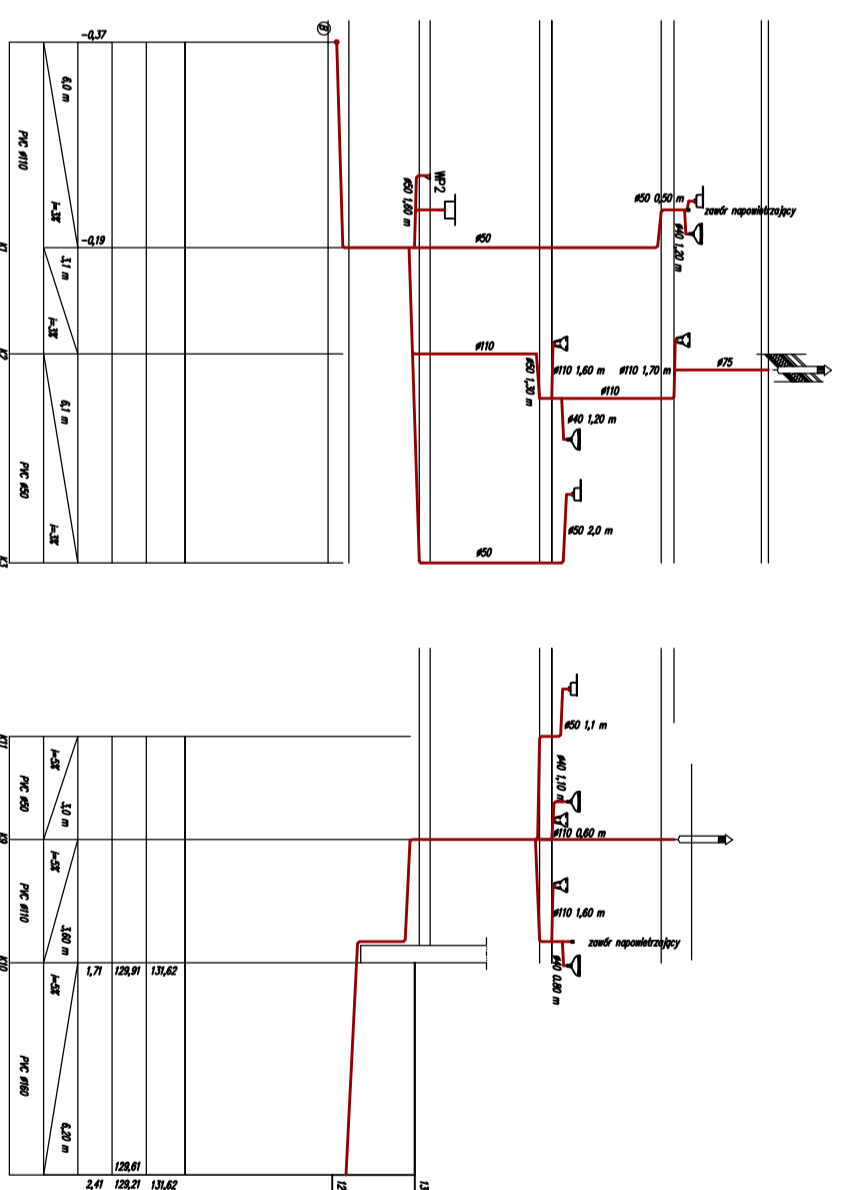
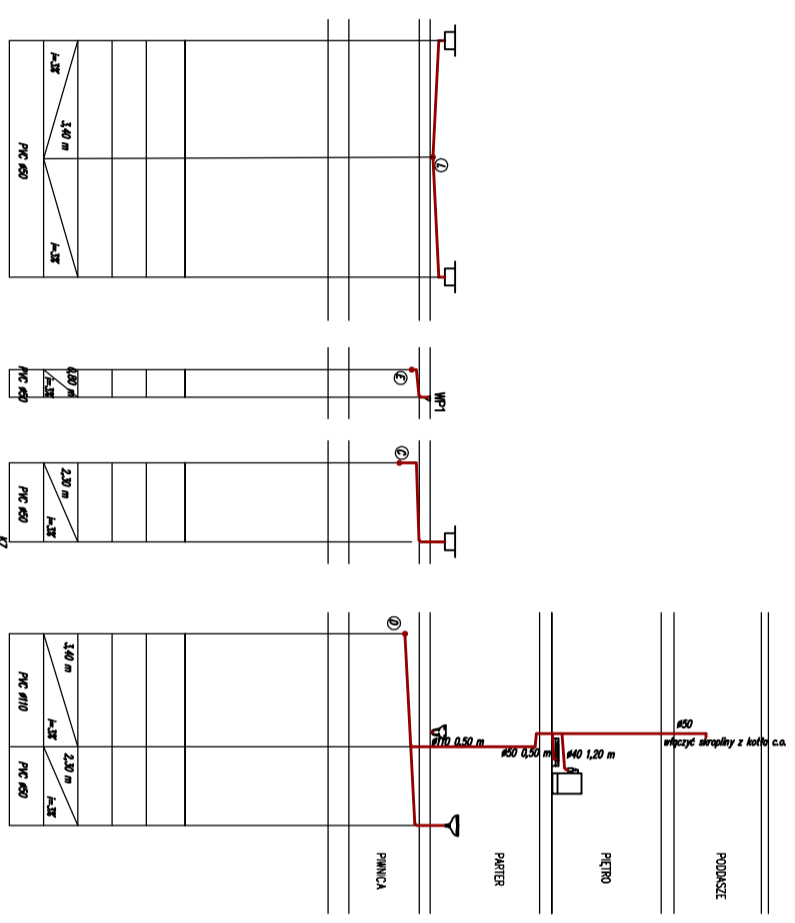
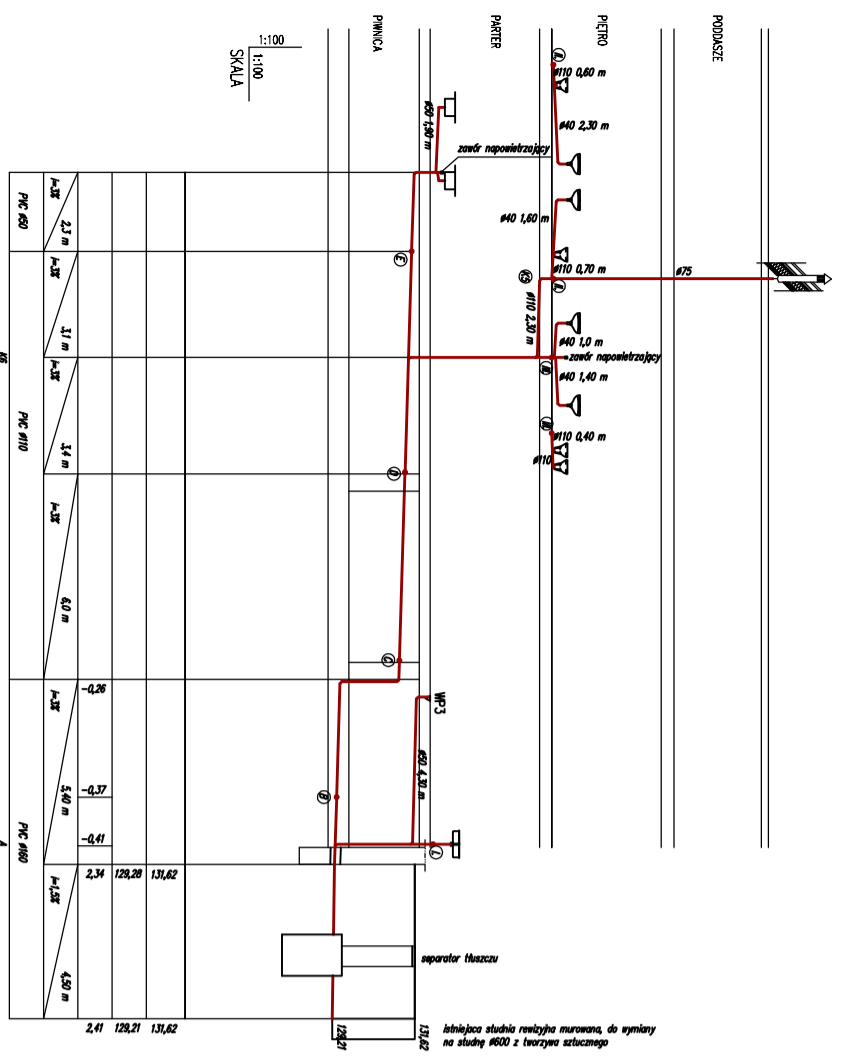

<b>OPIS</b> Nazwa obiektu: ... Rodzaj obiektu: ... Inwestor: ... Projektant: ... Data: ...	
<b>STANOWISKO TECHNICZNE</b> Zawiera: ... Skala: ...	
<b>PROJEKT</b> Nazwa: ... Tytuł: ... Lp. Inz.: ... Data: ...	
<b>OPIS PRAC</b> Zawiera: ... Skala: ...	

Nazwa: ... Tytuł: ... Lp. Inz.: ... Data: ...	Nazwa: ... Tytuł: ... Lp. Inz.: ... Data: ...	Nazwa: ... Tytuł: ... Lp. Inz.: ... Data: ...
--	--	--







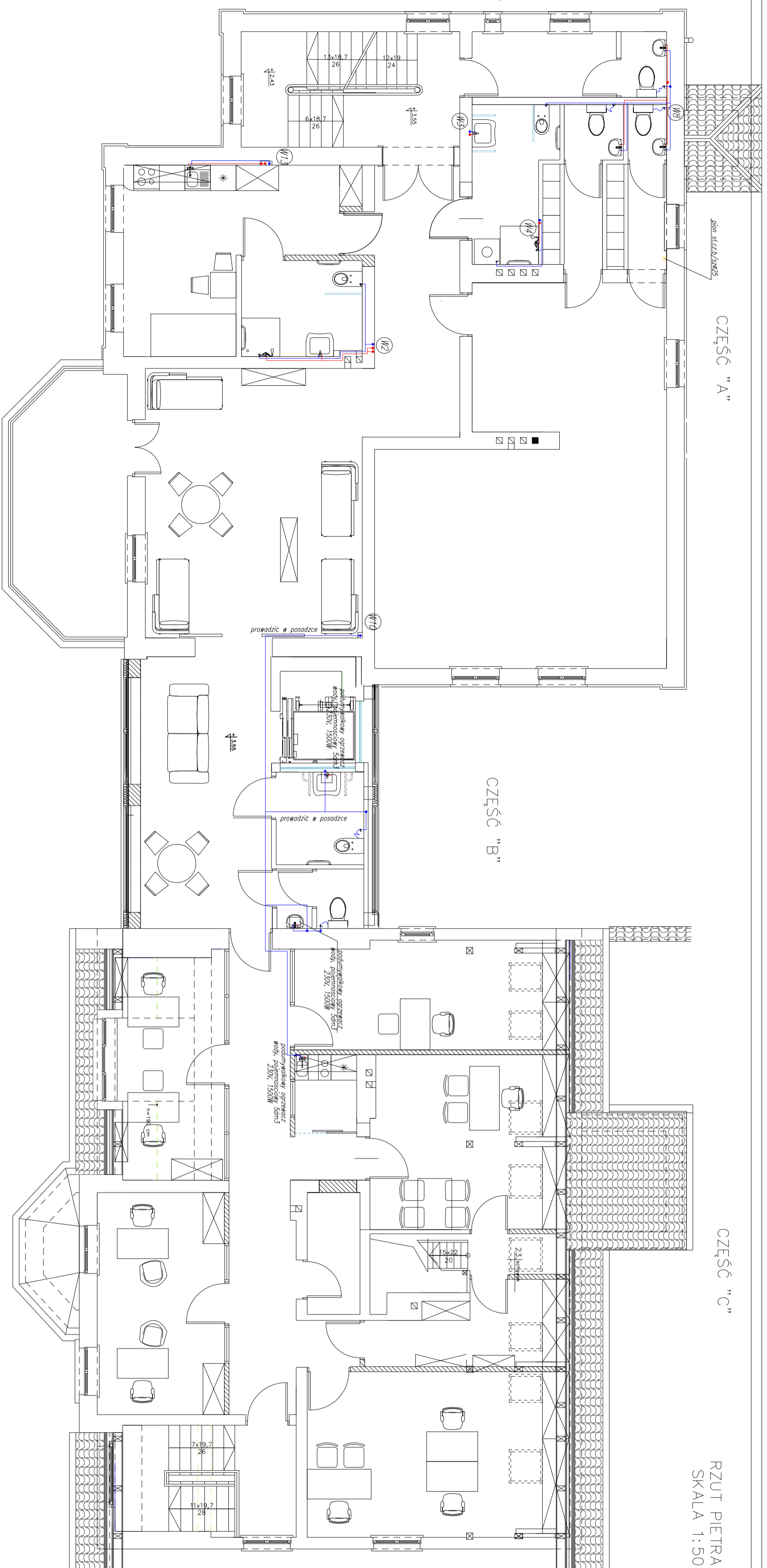

RZUT PIĘTRRA  
SKALA 1:50

ŚREDNICE RUR – WG  
RYSUNKU ROZWIŃCENIA  
INSTALACJI (W PROJ. WYKONAWCZYM)

1. PODSUMOWANIE I WNIOSKI Z PRAC PROJEKTOWYCH		2. WNIOSKI I WSKAZANIA Z DZIAŁY WYKONAWCZYCH	
3. WNIOSKI I WSKAZANIA Z DZIAŁY WYKONAWCZYCH		4. WNIOSKI I WSKAZANIA Z DZIAŁY WYKONAWCZYCH	
<p><b>BIURO ARCHYTEKTONICZNE "LIMBA-EKO"</b></p> <p>TYTUŁ PROJEKTU: "PROJEKT WYKONAWCZY I WYKONANIE PRAC WYKONAWCZYCH W CELU WYKONANIA PRAC WYKONAWCZYCH"</p> <p>LOKALIZACJA: "UL. WARSZAWSKA 1, 01-030 WARSZAWA"</p> <p>INWESTOR: "INWESTOR"</p>			
PROJEKTOWAŁ: "LIMBA-EKO SP. Z O.O."	WYKONAWCA: "LIMBA-EKO SP. Z O.O."	INWESTOR: "INWESTOR"	DATA: "05.2017"
OPRACOWAŁ: "LIMBA-EKO SP. Z O.O."	WYKONAWCA: "LIMBA-EKO SP. Z O.O."	INWESTOR: "INWESTOR"	SKALA: "1:50"
SPRAWDZIŁ: "LIMBA-EKO SP. Z O.O."	WYKONAWCA: "LIMBA-EKO SP. Z O.O."	INWESTOR: "INWESTOR"	AMCZ: "AMCZ"
FAZA PROJEKTU: "PROJEKT WYKONAWCZY I WYKONANIE PRAC WYKONAWCZYCH"	BRANŻA: "BRANŻA"	SKALA: "SKALA"	AMCZ: "AMCZ"
TEMAT RYSUNKU: "INSTALACJA WODOCIĄGÓW I GAZOWA"	SKALA: "SKALA"	AMCZ: "AMCZ"	AMCZ: "AMCZ"
AMCZ: "AMCZ"	BRANŻA: "BRANŻA"	DATA: "05.2017"	SKALA: "SKALA"
AMCZ: "AMCZ"	BRANŻA: "BRANŻA"	DATA: "05.2017"	SKALA: "SKALA"

CZĘŚĆ "A"

RZUT PODDASZA  
SKALA 1:50

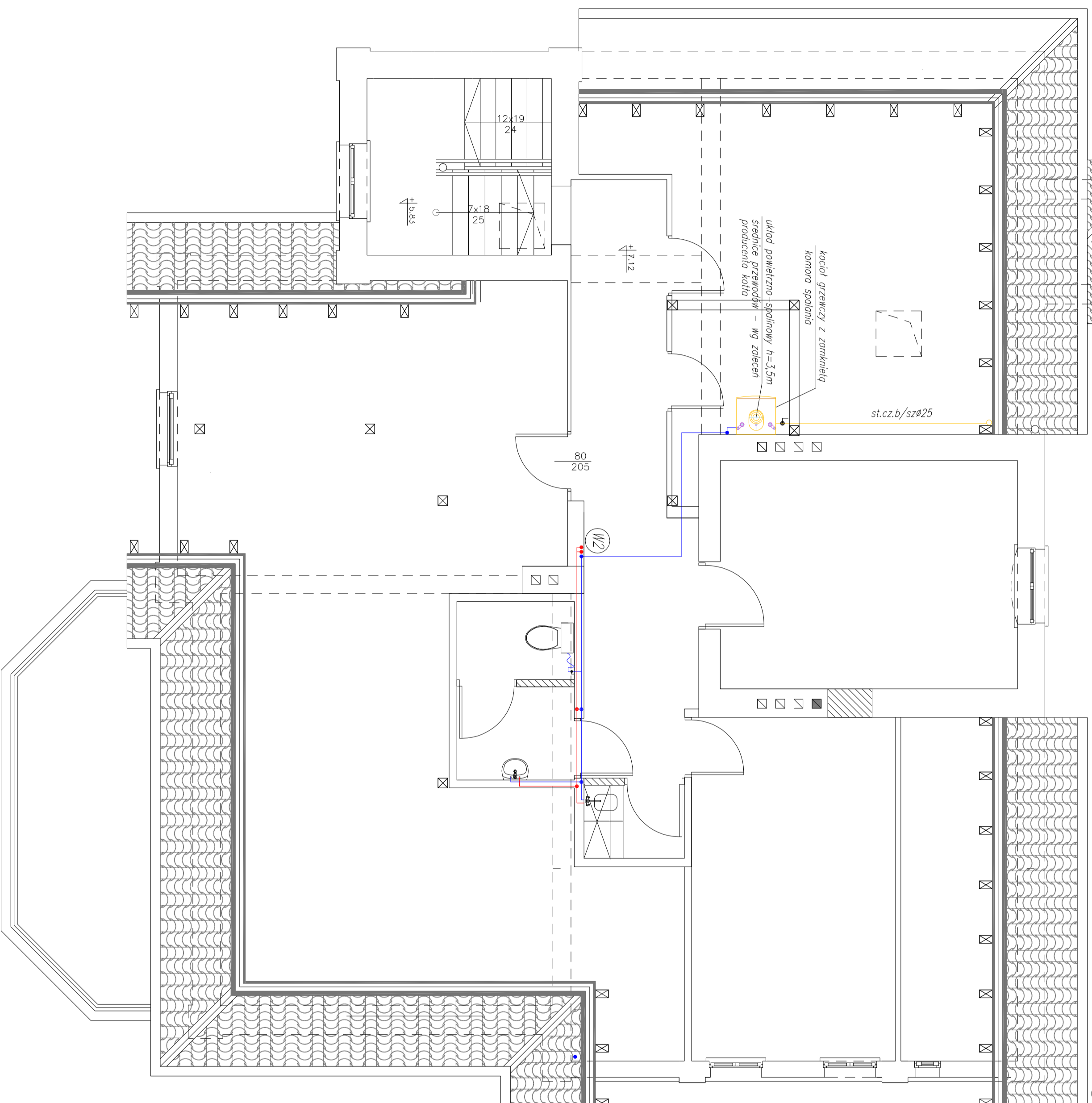

ŚREDNICE RUR – WG  
RYSUNKU ROZWINIĘCIA  
INSTALACJI

1. DOKUMENTACJA WALEZY ROZPATRYWAĆ CAŁOKĄCNIE WRAZ Z PROJEKTEM WYKONANCIEM ARCHITEKTONICZNYM, KONSTRUKCYJNYM ORAZ PROJEKTAMI BRANŻOWYMI I BEZPNE WALEZY SPRACOWAĆ NA BUDOWIE, A ZASTYPIE NIEZOPONOSI WALEZY WYKONANCIEM UŻYCIEM ZŁOŻONYM ZADANIEM PROJEKTANTEM
2. WSKAZANE W INSTALACJI I WYKONANCIEM KONSTRUKCYJNE WYKONANIE NA PODSTAWIE PROJEKTOWYCH BRANŻOWYCH.
3. WSKAZANE ZMIANY WALEZY KONSULTOWAĆ Z PROJEKTANTEM.
4. PROJEKT CHRONIONY JEST PRAWEM AUTORSKIM.

BIURO ARCHITEKTONICZNE "LIMBA-EKO"

TYTUŁ PROJEKTU	POPRAWA DOSTĘPNOŚCIUSŁUG SPOŁECZNYCH -MODERNIZACJA I ADAPTACJA ISTNIEJĄCEGO SPOŁECZNEJ
LOKALIZACJA	DZIAŁKI NR 244 OBRĘB BISKUPIN 1, 245 OBRĘB BISKUPIN 1, PŁAC WOLNOŚCI 3 I 5, 11 – 230 BISKUPIN GMINA I MIASTO BISKUPIN SIEDZIBA: UL. KOŚCIUSZKI 2, 11-230 BISKUPIN
INWESTOR	

DANE KONTAKTOWE

ARCHITEKTURA	LIMBA EKO SP. Z O.O.	UL. TWANKA 10, 50-251 ROSKÓW KOD: 748 603 573 588
INSTALACJE SANITARNE (WDB+KAN. CD) KLIMATYZACJA)	TOMASZ KOZIOWSKI	e-mail: biuro@limba-eko.pl tel: +48 604 574 444 *nr tel. pogotowia
INSTALACJE SANITARNE (WENTYLACJA)	WOLCIECH BLAK	e-mail: biuro@limba-eko.pl tel: +48 604 574 444 *nr tel. pogotowia
INSTALACJA ELEKTRYCZNA	LUKASZ BURZAWA	e-mail: biuro@limba-eko.pl tel: +48 604 574 444 *nr tel. pogotowia
PROJEKT KONSTRUKCYJNY	GRZEBOREZ CAKUSZYŃSKA	Os. Ryb. 212, 52-831 Osiny tel: +48 502 208 844 e-mail: biuro@limba-eko.pl
PROJEKT BRANŻOWY	PIOTR KACZMARCZYK	50-544 Kosów, ul. Komuny 38 tel: 604 498 846 e-mail: piotr@limba-eko.pl

PROJEKTOWAŁ	mgr inż. Tomasz Kozłowski	NUMER URZĄDNIENIA	PIECZĘĆ	PODPIS
OPRACOWAŁ	inż. Borys Kozłowski	NR UFR: 185/92/0L		
SPRAWDZIŁ	mgr inż. Katarzyna Kozłowska	NUMER URZĄDNIENIA		
FAZA PROJEKTU	PROJEKT BUDOWLANY	NR UFR: 121/92/0L		
BRANŻA	SANITARNA / mod-kon., c.o., klimatyzac. jg /	PROJEKT BUDOWLANY		
TEMAT RYSUNKU	INSTALACJA WODOCIĄGOWA I GAZOWA			
SKALA RYSUNKU	1:50			
AKUSZ	SEKCJA	BRANŻA	DATA	NR RYSUNKU
			05.2017	S11

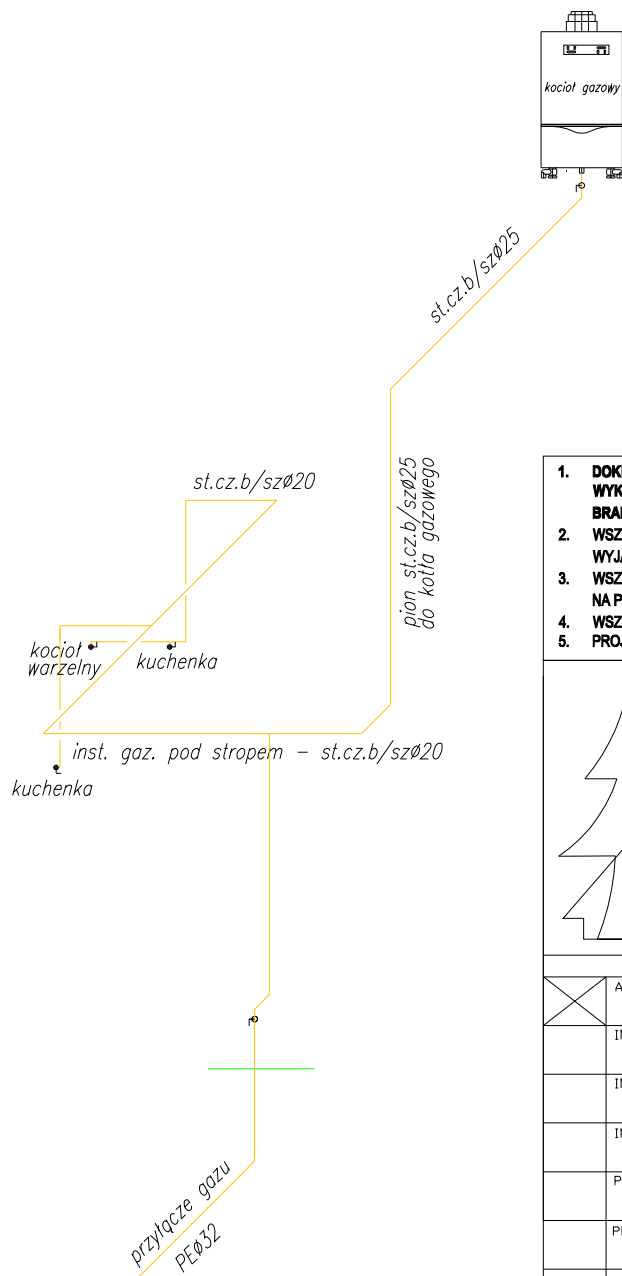

1. DOKUMENTACJĘ NALEŻY ROZPATRYWAĆ CAŁOŚCIOWO WRAZ Z PROJEKTEM WYKONACZYM ARCHITEKTONICZNYM, KONSTRUKCYJNYM ORAZ PROJEKTAMI BRANŻOWYMI.
2. WSZYSTKIE WYMIARY I RZĘDNE NALEŻY SPRAWDZIĆ NA BUDOWIE, A ZAISTNIAŁE NIEZGODNOŚCI NALEŻY WYJAŚNIĆ I UZGODNIĆ Z GŁÓWNYM PROJEKNTANTEM.
3. WSZYSTKIE INSTALACYJNE ORAZ KONSTRUKCYJNE WYKONAĆ NA PODSTAWIE PROJEKTÓW BRANŻOWYCH.
4. WSZELKIE ZMIANY NALEŻY KONSULTOWAĆ Z PROJEKNTANTEM.
5. PROJEKT CHRONIONY JEST PRAWEM AUTORSKIM.

	BIURO ARCHITEKTONICZNE "LIMBA-EKO"	
	TYTUŁ PROJEKTU	"POPRAWA DOSTĘPNOŚCIUSŁUG SPOŁECZNYCH –MODERNIZACJA I ADAPTACJA ISTNIEJĄCEGO OBIEKTU W CELU NADANIA NOWEJ FUNKCJI SPOŁECZNEJ"
	LOKALIZACJA	DZIAŁKI NR 244 OBRĘB BISZTYNEK 1, 245 OBRĘB BISZTYNEK 1, PLAC WOLNOŚCI 3 i 5, 11- 230 BISZTYNEK
	INWESTOR	GMINA I MIASTO BISZTYNEK SIEDZIBA: UL. KOŚCIUSZKI 2, 11-230 BISZTYNEK

DANE KONTAKTOWE	
ARCHITEKTURA LIMBA EKO SP. Z O.O.	UL.ŻYWICZNA 10, 30-251 KRAKÓW TEL/FAX: +48 12 429 90 60 KOM: +48 603 873 308
INSTALACJE SANITARNE (WOD-KAN, CD, KLIMATYZACJA) TOMASZ KOZŁOWSKI	e-mail. tk.kozlowsky@gmail.com
INSTALACJE SANITARNE (WENTYLACJA) WOJCIECH BŁAK	tel. +48 604 574 464 e-mail. ppis1@ppis.pl
INSTALACJA ELEKTRYCZNA ŁUKASZ BURZAWA	ul.Bydgoska 3, 44-164 Gliwice tel. 32 700 74 11,75 610 62 42
PROJEKT KONSTRUKCJI GRZEGORZ GAŁUSZKA	Olszyny 217, 32-831 Olszyny tel. +48 502 398 444 e-mail. biuro@prokonsbud.com.pl
PROJEKT DRÓGOWY PIOTR KACZMARCZYK	30-364 Kraków, ul. Kamieniarska 38 tel. 694 498 866 e-mail. arteria.projektowanie@gmail.com

PROJEKTOWAŁ mgr inż. Tomasz Kozłowski	NUMER UPRAWNIENI NR UPR. 185/92/OL	PIECZĘĆ	PODPIS
OPRACOWAŁ inż. Bartosz Kozłowski			
SPRAWDZIŁ mgr inż. Katarzyna Kozłowska	NUMER UPRAWNIENI NR UPR. 121/92/OL		
FAZA PROJEKTU	PROJEKT BUDOWLANY		
BRANŻA	SANITARNA /wod-kan, c.o., klimatyzacja/		
TEMAT RYSUNKU	AKSONOMETRIA INSTALACJI GAZOWEJ		
SKALA RYSUNKU	b/s		
ARKUSZ	SEKCJA	BRANŻA	NR RYSUNKU
			05.2017
			<b>S12</b>

CZĘŚĆ "A"

RZUT PIWNIC  
SKALA 1:50

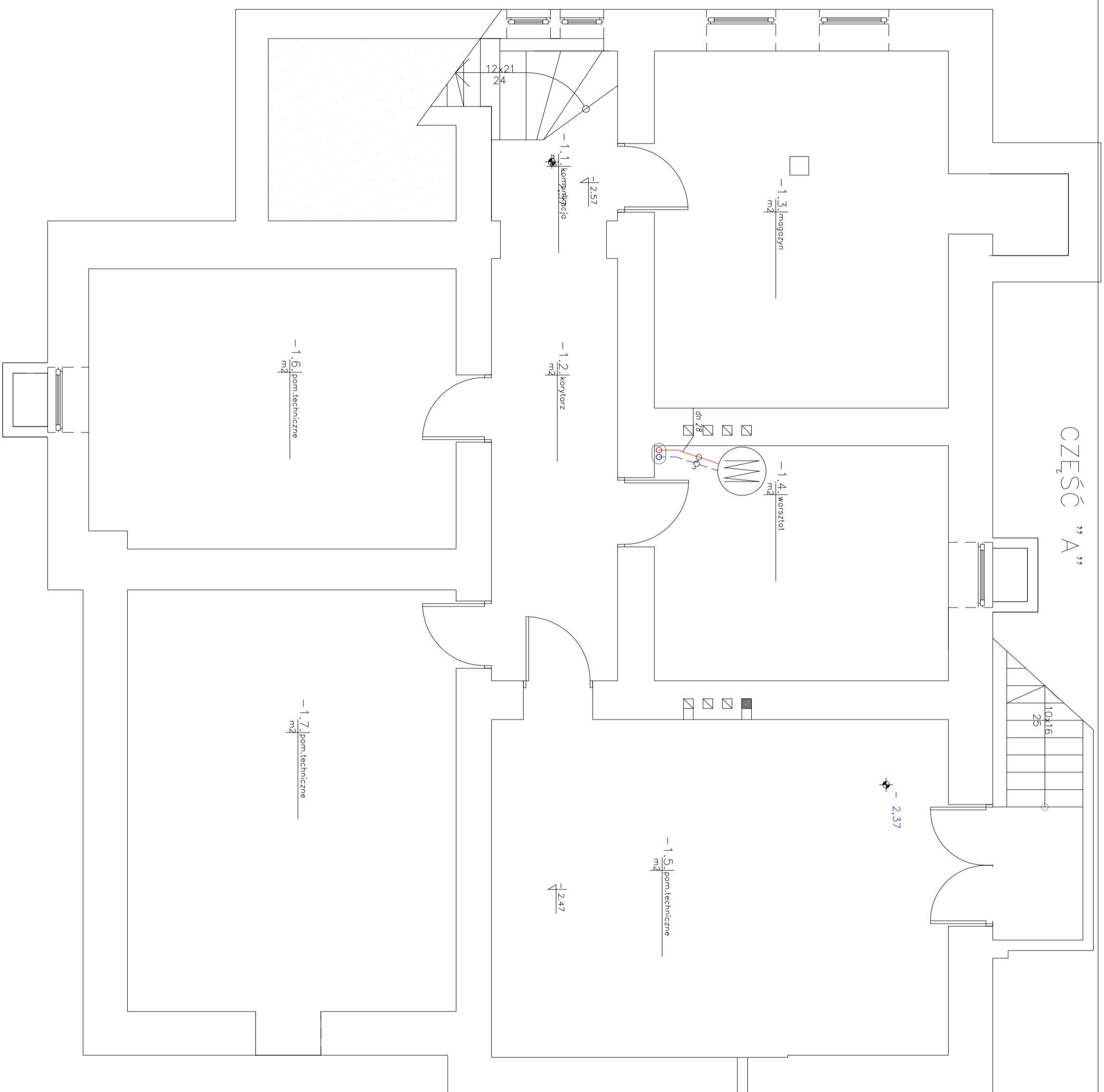

1. **DOCUMENTACJA WALEZY ROZPATRYWAC ODDROBNO WRAZ Z PROJEKTEM BRANŻOWYM.**
2. **WYŚWIETLE WYMAGANI I REZERW WALEZY SPRAWDZIĆ NA BUDOWIE. AŻ NIESTRAJNE NIEZGODNOŚCI WALEZY WYJAŚNIĆ I UZGODNIĆ Z BUDOWNIA PROJEKTANTEM.**
3. **WYŚWIETLE INSTALACJE BRANŻOWE KONSTRUKCYJNE WYKONAC NA PODSTAWIE PROJEKTÓW BRANŻOWYCH.**
4. **WSELENIEM ZMIANY WALEZY KONSULTOWAĆ PROJEKTANTEM.**
5. **PROJEKT OBRONIONY JEST PRZYBIM AUTORSKIEM.**

BIURO ARCHITEKTONICZNE "LIMBA-EKO"

\*POPRAWA DOSTĘPNOŚCIŚLUSZ SPOŁECZNYCH  
-MODERNIZACJA I ADAPTACJA ISTNIEJĄCEGO  
OBIEKTU W CELU NADANIA NOWEJ FUNKCJI  
SPOŁECZNEJ\*

TYTUŁ PROJEKTU  
"MODERNIZACJA I ADAPTACJA ISTNIEJĄCEGO  
SPOŁECZNEJ"

LOKALIZACJA  
DZIAŁKI NR 244 OBRĘB BISZTYNEK 1,  
245 OBRĘB BISZTYNEK 1,  
PLAC WOLNOŚCI 3 I 5, 11 - 230 BISZTYNEK  
GMINA I MIASTO BISZTYNEK

INWESTOR  
SIEDZIBA - UL. KOŚCISZKI 2,  
11-230 BISZTYNEK

DANE KONTAKTOWE

ARCHITEKTURA  
LIMBA EKO SP. Z O.O.

INSTALACJE SANITARNE (KOP-ŚMUKI, CIĘ, KLIMATYZACJA)  
TOMASZ KOZIŁOWSKI

INSTALACJE SANITARNE (VENTYLACJA)  
WŁODZIECH BŁAK

INSTALACJA ELEKTRYCZNA  
LUBIĄSZ BURZYMIA

PROJEKT ROZBUDOWY  
GRZEGORZ GAŁUSZKA

PROJEKT DRZWI  
PIOTR KACZMARCZYK

UL. ZIMOCINA 10, 50-251 KRAKÓW  
TEL./FAX: +48 12 429 20 80  
KOM: +48 603 512 308  
e-mail: biuro@limba-eko.com  
e-mail: tomasz@limba-eko.com  
e-mail: sp@limba-eko.com

UL. BIEGONIA 3, 41-104 GIEKÓ  
TEL./FAX: +48 42 251 42 42  
KOM: +48 79 179 80 80 42  
e-mail: biuro@limba-eko.com

UL. WYŻYBY 2/2, 52-511 Opatów  
TEL./FAX: +48 22 749 10 10  
KOM: +48 22 749 10 10  
e-mail: biuro@limba-eko.com  
e-mail: ofc@limba-eko.com

UL. 264 KOSZAROWA, 41-200 KOSZAROWA 28  
TEL./FAX: +48 42 251 42 42  
KOM: +48 79 179 80 80 42  
e-mail: ofc@limba-eko.com

PROJEKTOWAŁ  
mgr inż. Tomasz Kozłowski

SPRAWDZIŁ  
mgr inż. Katarzyna Kozłowska

FAZA PROJEKTU  
PROJEKT BUDOWLANY

BRANŻA  
SANITARNA / wod-kan, c.o., klimatyzacja /

TEMAT RYSUNKU  
INSTALACJA CENTR. OGRZEWANIA

SKALA RYSUNKU  
1:50

ARKUSZ  
SEKCJA  
BRANŻA  
DATA  
05.2017  
NR RYSUNKU  
S13



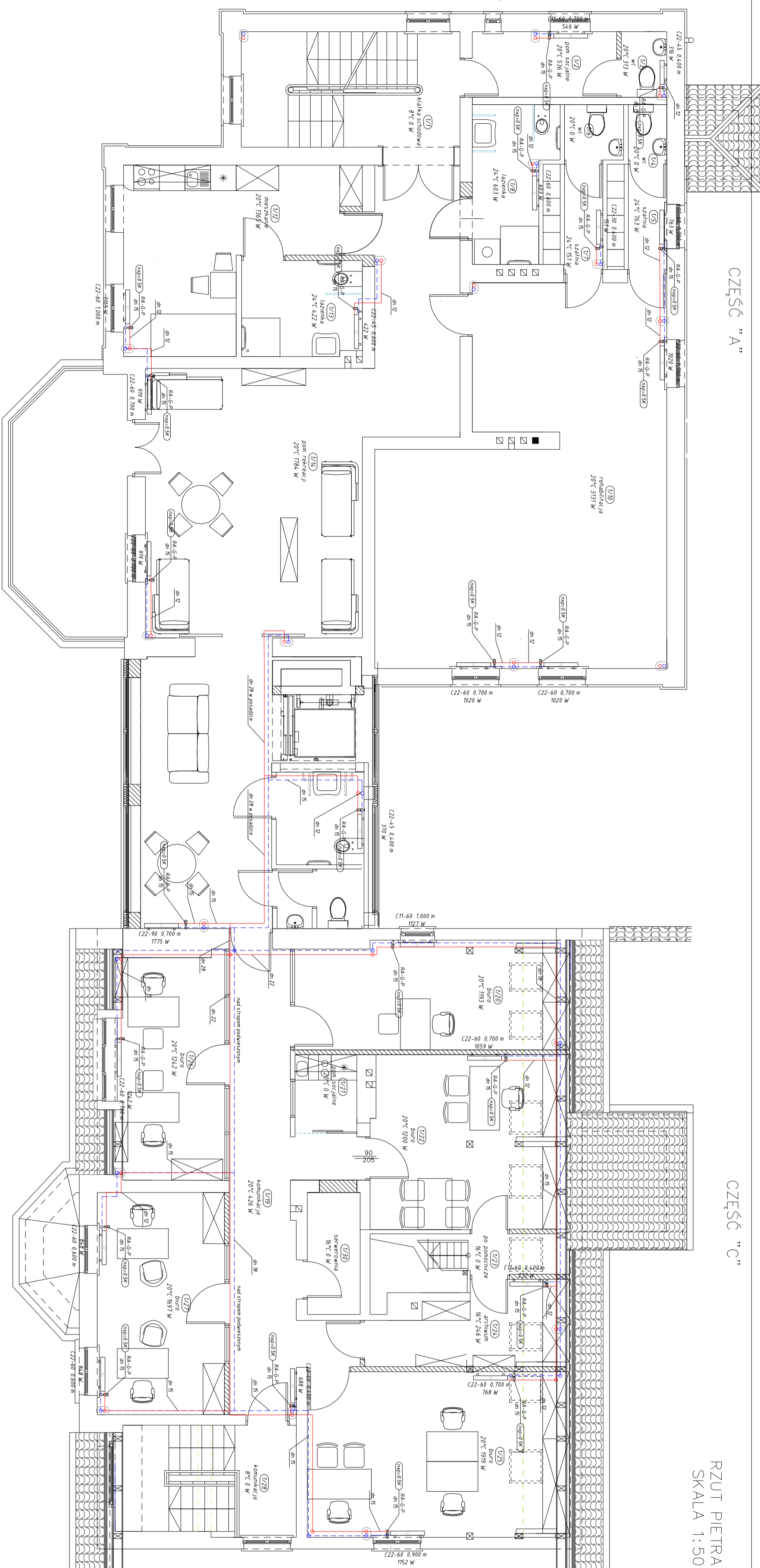

CZĘŚĆ "A"

CZĘŚĆ "B"

CZĘŚĆ "C"

RZUT PIĘTRA  
SKALA 1:50

**1. OPIS PRACOWNI**  
1.1. WYKONANIE PRACOWNI  
1.2. WYKONANIE PRACOWNI  
1.3. WYKONANIE PRACOWNI  
1.4. WYKONANIE PRACOWNI  
1.5. WYKONANIE PRACOWNI

**2. WYKONANIE PRACOWNI**  
2.1. WYKONANIE PRACOWNI  
2.2. WYKONANIE PRACOWNI  
2.3. WYKONANIE PRACOWNI  
2.4. WYKONANIE PRACOWNI  
2.5. WYKONANIE PRACOWNI

**3. WYKONANIE PRACOWNI**  
3.1. WYKONANIE PRACOWNI  
3.2. WYKONANIE PRACOWNI  
3.3. WYKONANIE PRACOWNI  
3.4. WYKONANIE PRACOWNI  
3.5. WYKONANIE PRACOWNI

**4. WYKONANIE PRACOWNI**  
4.1. WYKONANIE PRACOWNI  
4.2. WYKONANIE PRACOWNI  
4.3. WYKONANIE PRACOWNI  
4.4. WYKONANIE PRACOWNI  
4.5. WYKONANIE PRACOWNI

**5. WYKONANIE PRACOWNI**  
5.1. WYKONANIE PRACOWNI  
5.2. WYKONANIE PRACOWNI  
5.3. WYKONANIE PRACOWNI  
5.4. WYKONANIE PRACOWNI  
5.5. WYKONANIE PRACOWNI

**BIURO ARCHYTEKTONICZNE "LIMBA-EXO"**  
TYTUŁ PROJEKTU: ...  
LOKALIZACJA: ...  
INWESTOR: ...

**PROJEKTOWAŁ**  
mgr inż. Tomasz Kozłowski  
mgr inż. Tomasz Kozłowski  
mgr inż. Tomasz Kozłowski  
mgr inż. Tomasz Kozłowski  
mgr inż. Tomasz Kozłowski

**OPRACOWAŁ**  
mgr inż. Tomasz Kozłowski  
mgr inż. Tomasz Kozłowski  
mgr inż. Tomasz Kozłowski  
mgr inż. Tomasz Kozłowski  
mgr inż. Tomasz Kozłowski

**FAZA PROJEKTU**  
PROJEKT BUDOWLANY  
PROJEKT BUDOWLANY  
PROJEKT BUDOWLANY  
PROJEKT BUDOWLANY  
PROJEKT BUDOWLANY

**BRANŻA**  
SANITARNY PRACOWNIA C.O. I WODY  
INSTALACJA Ciepła i Chłodziwa

**TEMA RYSUNKU**  
SKALA RYSUNKU 1:50

**AMWZ**  
SIOCA  
BRANŻA  
DATA 05.2017  
NR RYSUNKU S15

RZUT PODDASZA  
SKALA 1:50

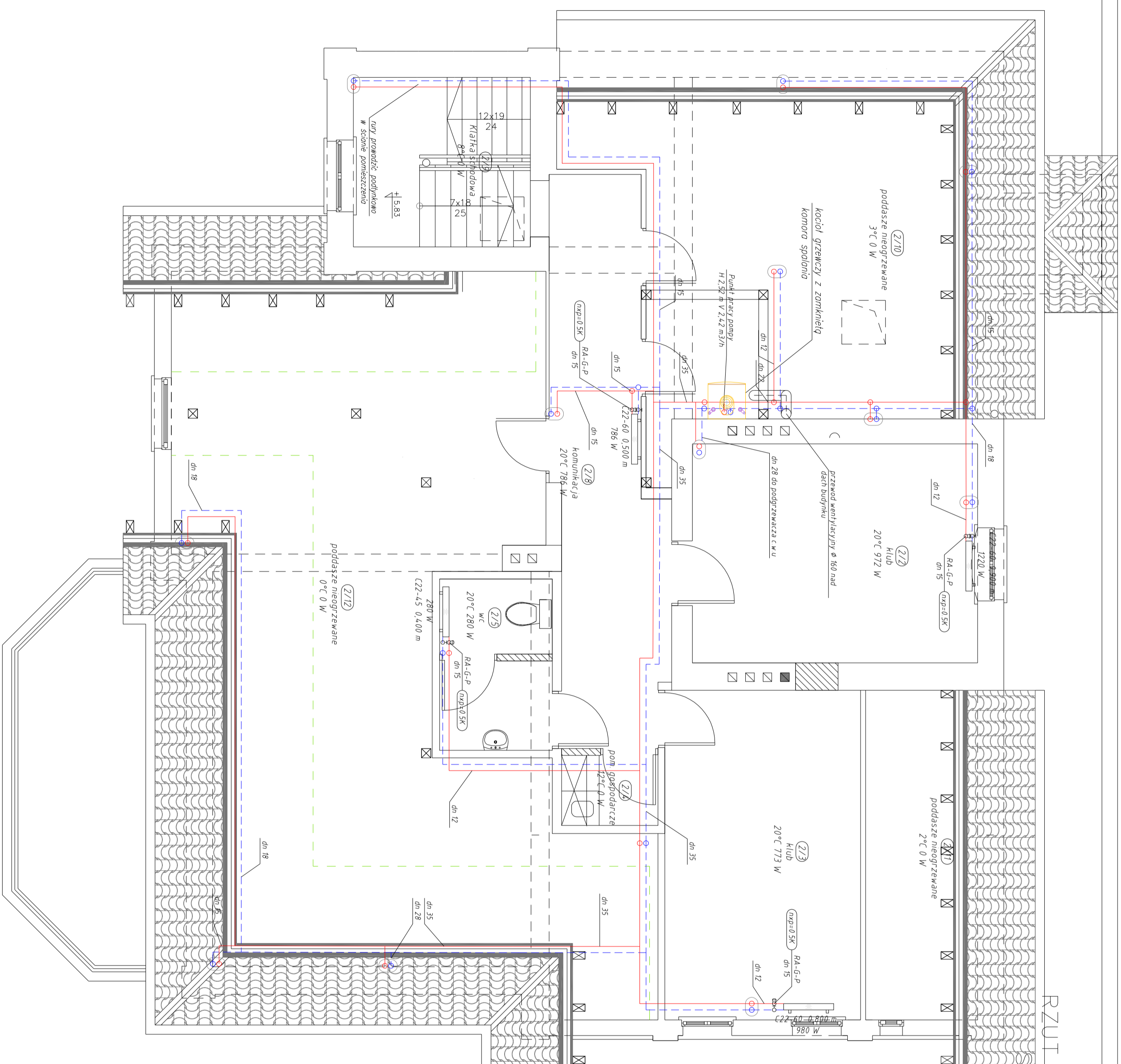

1. DOKUMENTACJE WALEZY KOPYTYRACJA CAŁOCENOWO WRAZ Z PROJEKTEM WYKONACZANIE ARCHITEKTONICZNYM, KONSOLIDACJĄ I WYKONANIEM PRAC PROJEKTANT
2. WYKONANIE I WYKONANIE WALEZY SPRACOWA NA BUDOWIE A ZASTRZEŻENIE NIEZOBOWIĄZANIE WALEZY
3. WYKONANIE I WYKONANIE WALEZY SPRACOWA NA BUDOWIE A ZASTRZEŻENIE NIEZOBOWIĄZANIE WALEZY
4. WYKONANIE I WYKONANIE WALEZY SPRACOWA NA BUDOWIE A ZASTRZEŻENIE NIEZOBOWIĄZANIE WALEZY
5. PROJEKT CHRONIĄCY EST PRAMENIA AUTORSKIEM

BIURO ARCHITEKTONICZNE "LIMBA-EKO"

TYTUŁ PROJEKTU  
-MODERNIZACJA I ADAPTACJA ISTNIEJĄCEGO SPRACOWA

LOKALIZACJA  
DZIAŁKI NR 244 OBRĘB BISKUPICE 1,  
245 OBRĘB BISKUPICE 1,  
PŁAC WOLNOSCI 3 I 5, 11 - 230 BISKUPICE  
GMINA I MIASTO BISKUPICE  
SIEDZIBA: UL. KOSCIUSZKI 2,  
11-230 BISKUPICE

INWESTOR

ARCHITEKTURA  
LIMBA EKO SP. Z O.O.

INSTALACJE SANITARNE, WOD.-KAN., CD. KLIMATYZACJA)  
TOMASZ KOZŁOWSKI

INSTALACJE SANITARNE, WENTYLACJA)  
WOLCIECH BLAK

INSTALACJA ELEKTRYCZNA  
LUKASZ BURZAWA

PROJEKT KONSTRUKCJI  
GRZEBOREZ CALUSZYKA

PROJEKT BRZDUWY  
PIOTR KACZMARCZYK

PROJEKTOWAŁ  
mgr inż. Tomasz Kozłowski

OPRACOWAŁ  
inż. Bortosz Kozłowski

SPRAWDZIŁ  
mgr inż. Katarzyna Kozłowska

FAZA PROJEKTU  
PROJEKT BUDOWLANY

BRANŻA  
SANITARNA / mod-kon., c.o., klimatyzac./b/

TEMAT RYSUNKU  
INSTALACJA CENTR. OGRZEWANIA

SKALA RYSUNKU  
1:50

AKRUSZ  
SEKCJA  
BRANŻA  
DATA  
05.2017  
NR RYSUNKU  
S16



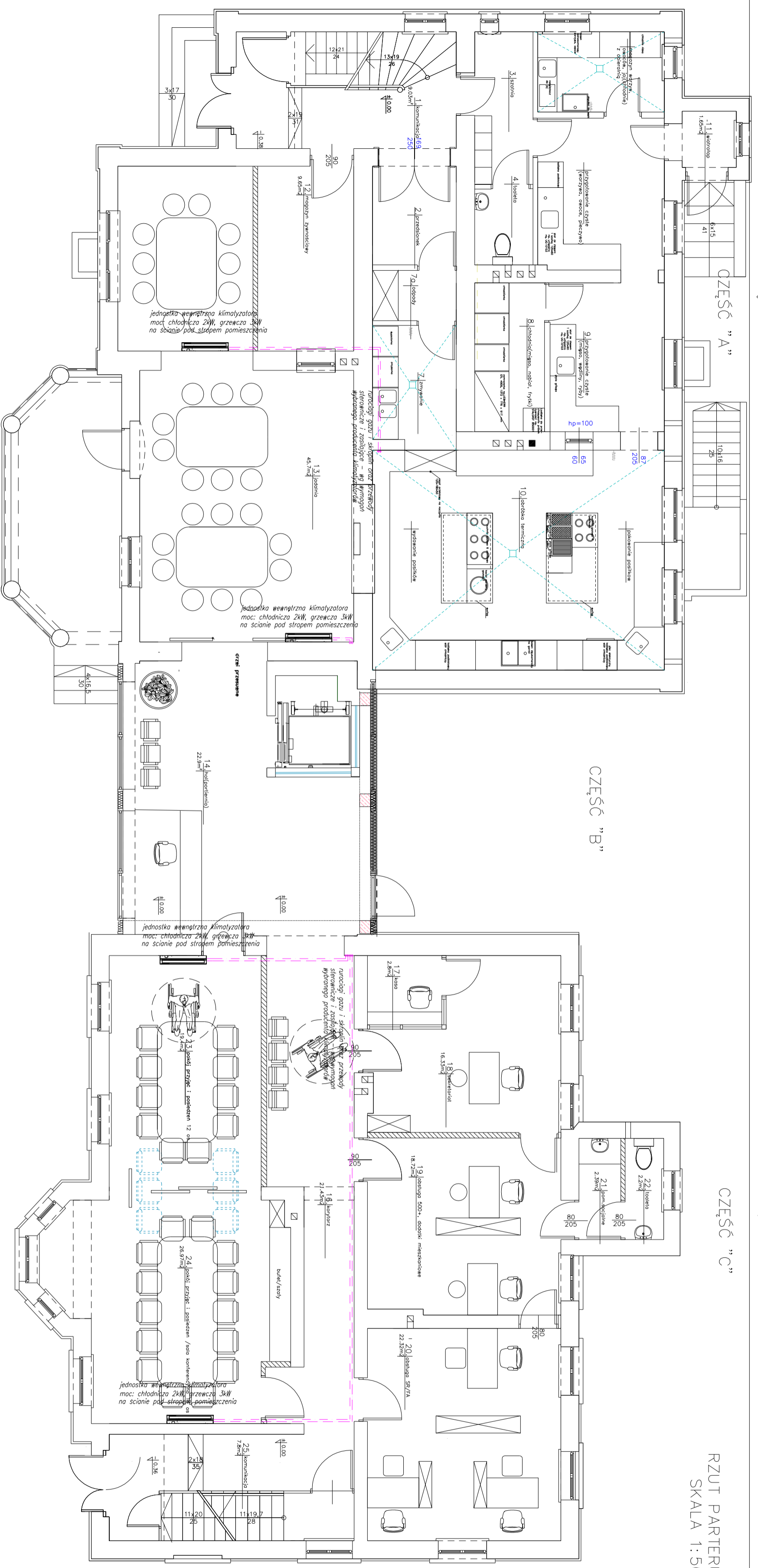

RZUT PARTERU  
SKALA 1:50

1. WYKONANIE WYKONAWCZYCH DOKUMENTÓW TECHNICZNYCH I WYKONANIE PRAC BUDOWLANYCH		2. WYKONANIE PRAC PROJEKTOWYCH I WYKONANIE PRAC BUDOWLANYCH	
3. WYKONANIE PRAC PROJEKTOWYCH I WYKONANIE PRAC BUDOWLANYCH		4. WYKONANIE PRAC PROJEKTOWYCH I WYKONANIE PRAC BUDOWLANYCH	
<p><b>BIURO ARCHYTEKTONICZNE "LIMBA-EKO"</b></p> <p>TYTUŁ PROJEKTU: PROJEKT ARCHYTEKTONICZNY I WYKONANIE PRAC BUDOWLANYCH</p> <p>ADRES: UL. WILKOŃSKA 11, 20-030 BIEŻCZYCE</p> <p>INWESTOR: LUBA EKO SP. Z O.O.</p> <p>ADRES: UL. WILKOŃSKA 11, 20-030 BIEŻCZYCE</p>			
PROJEKTOWAŁ: mgr inż. Andrzej Kozłowski		WYKONAŁ: mgr inż. Andrzej Kozłowski	
SPRAWDZIŁ: mgr inż. Andrzej Kozłowski		WYKONAŁ: mgr inż. Andrzej Kozłowski	
FAZA PROJEKTU: PROJEKT ARCHYTEKTONICZNY I WYKONANIE PRAC BUDOWLANYCH		BRANŻA: KAWALERYJA	
TEMA: RZUT PARTERU		SKALA: 1:50	
AMCZ: SKCJA		BRANŻA: SKCJA	
DATA: 05.2017		NR RYSUNKU: S17	



CZĘŚĆ "A"

RZUT PODDASZA  
SKALA 1:50

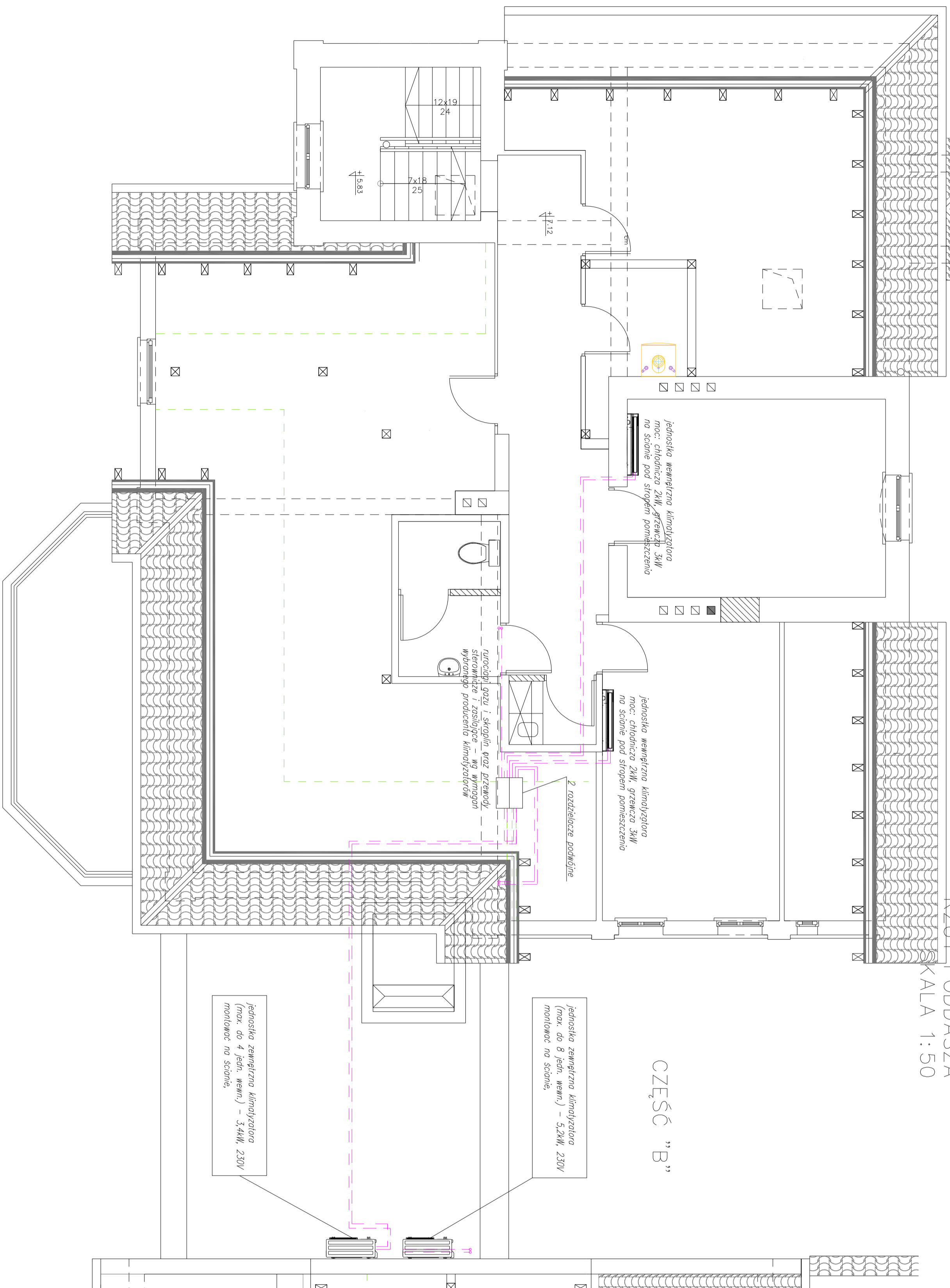

Jednostka zewnętrzna klimatyzatora  
(max. do 4 jedn. wewn.) - 3,4kW, 230V  
montować na ścianie.

Jednostka zewnętrzna klimatyzatora  
(max. do 8 jedn. wewn.) - 5,2kW, 230V  
montować na ścianie.

1. DOKUMENTACJA MAŁEJ ROZPIĘTOWIŚĆ CAŁOŚCIOWO WYKAZ Z PROJEKTU WYKONANIA ARCHITECTONICZNYM, KONSTRUKCYJNYM ORAZ PROJEKTU WYKONANIA WYKONAWCY PRZEDE NA ETAPY SPRAWDZI NA BUDOWIE, A ZASTYPIE NIEZGODNOŚCI MAŁEJ
2. WYKAZ I WYKONANIE ZADANIA I ADAPTACJA ISTNIEJĄCEGO OBIEKTU DO WYKONANIA WYKONAWCY
3. WZBUDZENIE I WYKONANIE WYKONAWCY WYKONAWCY
4. WZBUDZENIE I WYKONANIE WYKONAWCY WYKONAWCY
5. PROJEKT OCHRONNY EST PRAWA AUTORSKIM

BIURO ARCHITECTONICZNE "LIMBA-EKO"	
TYTUL PROJEKTU	OPRACOWANIE DOSTĘPNOŚCI USŁUG SPOŁECZNYCH I ADAPTACJA ISTNIEJĄCEGO OBIEKTU DO WYKONANIA WYKONAWCY
LOKALIZACJA	DZIAŁKI NR 244 OBRĘB BISTZYNEK 1, 240 OBRĘB BISTZYNEK 1, 241 OBRĘB BISTZYNEK 1, 242 OBRĘB BISTZYNEK 1, 243 OBRĘB BISTZYNEK 1, 244 OBRĘB BISTZYNEK 1, 245 OBRĘB BISTZYNEK 1, 246 OBRĘB BISTZYNEK 1, 247 OBRĘB BISTZYNEK 1, 248 OBRĘB BISTZYNEK 1, 249 OBRĘB BISTZYNEK 1, 250 OBRĘB BISTZYNEK 1
INWESTOR	GINNA I MIASTO BISTZYNEK SIEDZIBA: UL. KOŚCIUSZKI 2, 11-230 BISTZYNEK

DANE KONTAKTOWE	
ARCHITECTURA	UL. TWYNINA 10, 52-251 BODONIA KOD: 48 603 873 308
LIMBA EKO SP. Z O.O.	UL. TWYNINA 10, 52-251 BODONIA KOD: 48 603 873 308
INSTALACJE SANITARNE (WOD-KAN, CD, KLIMATYZACJA)	TEL: 48 603 873 444
WOJECIECH BLAK	WWW.LIMBA-EKO.PL
INSTALACJE ELEKTRYCZNA	UL. TWYNINA 10, 52-251 BODONIA KOD: 48 603 873 308
LUKASZ BURZAWA	UL. TWYNINA 10, 52-251 BODONIA KOD: 48 603 873 308
PROJEKT KONSTRUKCJI	UL. TWYNINA 10, 52-251 BODONIA KOD: 48 603 873 308
GRZEGORZ GAŁUSZKA	UL. TWYNINA 10, 52-251 BODONIA KOD: 48 603 873 308
PROJEKT BRZOZY	UL. TWYNINA 10, 52-251 BODONIA KOD: 48 603 873 308
PIOTR KACZMARCZYK	UL. TWYNINA 10, 52-251 BODONIA KOD: 48 603 873 308

PROJEKTOWAŁ	NIKETA URBAŃCZYK	PRZEGLĄD	POPIET
OPRACOWAŁ	mgr inż. Tomasz Kozłowski	NR UPR.	185/92/0L
SPRAWDZIŁ	inż. Bartosz Kozłowski	NIKETA URBAŃCZYK	
FAZA PROJEKTU	mgr inż. Kaczmarski	NR UPR.	121/92/0L
BRANŻA	PROJEKT BUDOWLANY		
TEMA I RYSUNKU	SANITARIA /WOD-KAN, c.o., Klimatyzacja/		
SKALA RYSUNKU	KLIMATYZACJA		
ARKUSZ	SEKCJA	DATA	NR RYSUNKU
		05.2017	S19