MAPA DO CELÓW PROJEKTOWYCH (Arkusz 8 z 12)		
Oznaczenie kancelaryjne zgłoszenia pracy geodezyjnej		P.2801.2016.234
Miejscowość		Bisztynek-Kolonia, Miasto Bisztynek
Jednostka ewidencyjna	identyfikator	280104_5
	nazwa	Gmina Bisztynek, Miasto Bisztynek
Obręb ewidencyjny	identyfikator	0001, 0002
	nazwa	Gmina Bisztynek, Miasto Bisztynek
Ulica		-
Nr działki ewidencyjnej		48, 25/2, 91, 94, 153/1, 154/8, 142, 121, 122/2
Skala mapy		1:500
Sekcja 2000		7.214.19.05.2, 7.215.19.25.4, 7.215.20.21.3, 7.215.20.21.4, 7.215.20.21.2, 7.215.20.22.3, 7.215.20.22.4, 7.215.20.22.2, 7.215.20.17.4, 7.215.20.23.1,
Nazwa układu współrzędnych	prostokątnych płaskich	PL-2000 strefa 7 (21)
	wysokości	Kronsztadt „60"
Oznaczenie granic obszaru aktualizacji		- - - - - - - - - - - - - -
UWAGA: Nie przeprowadzono badań ksiąg wieczystych w granicach projektowanej inwestycji		pod względem skutecznosci gruntowych
UWAGA: Nie wyklucza sie istnienia w terenie innych nie które nie były zgłaszane do inwentaryzacji powykonawczej		wykazanych urządzeń podziemnych,
Znaki geodezyjne podlegające ochronie na Prawo geodezyjne i kartograficzne		podstawie art.15 ust.1 ustawy z dnia 17.V.1989r (Dz.U.Nr 240 z 2005, poz.2027 z późn.zm.)
BNE – Kontur budynku nieewidencyjnego, nie będący		treścią mapy zasadniczej
G.E.O.D.E.T.A Marek Maciak UPR. ZAW. NR 20245 Tel. 0 507 047 079 e-mail: biuro@geo.pl 27.05.2016r		
imię i nazwisko, nr uprawnień oraz data i podpis geodety uprawnionego, który opracował i sporządził mapę		

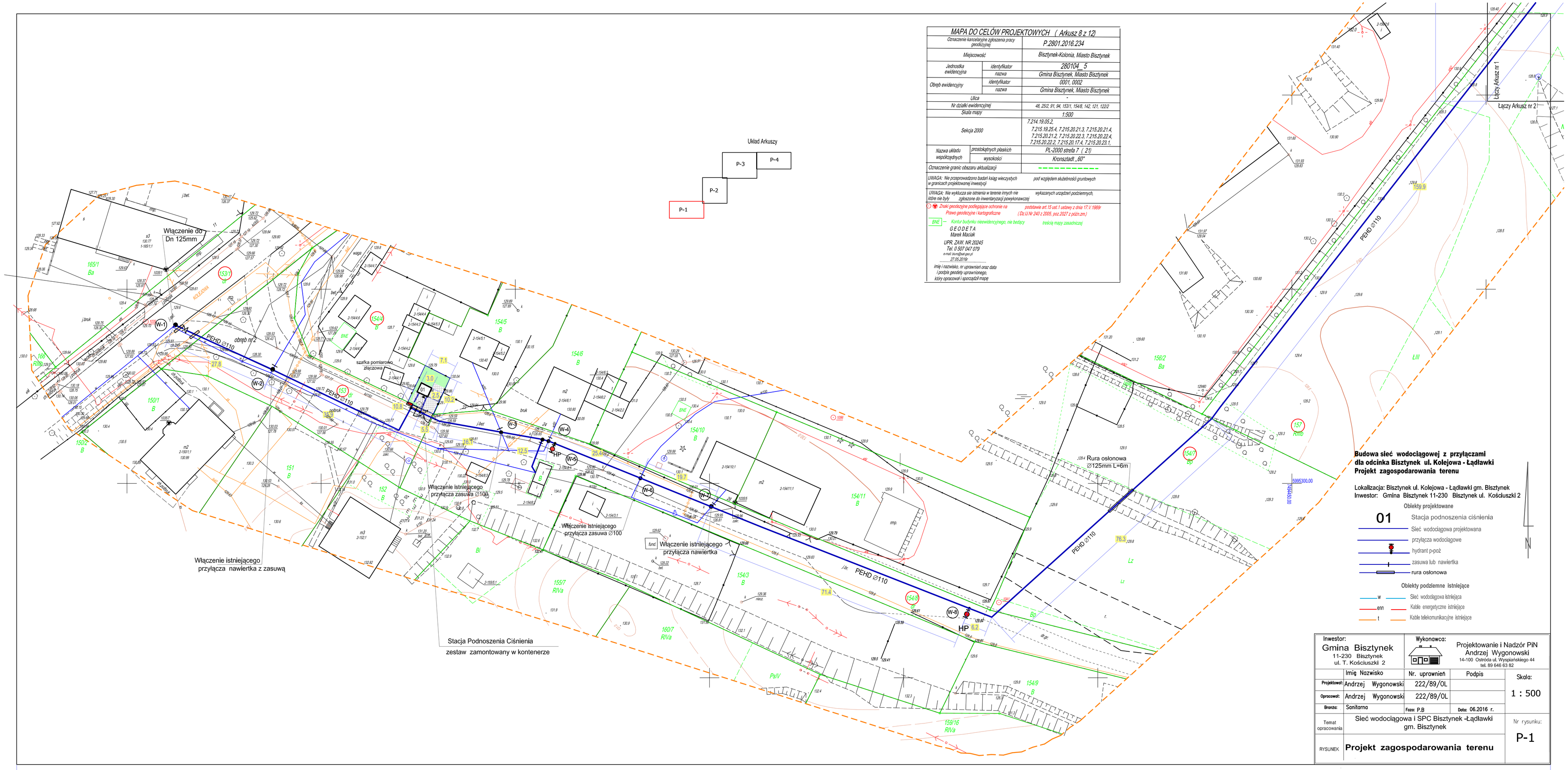

Budowa sieć wodociągowej z przyłączami dla odcinka Bisztynek ul. Kolejowa - Ładławki
Projekt zagospodarowania terenu

Lokalizacja: Bisztynek ul. Kolejowa - Ładławki gm. Bisztynek
Inwestor: Gmina Bisztynek 11-230 Bisztynek ul. Kościuszki 2

Obiekty projektowane

- 01 Stacja podnoszenia ciśnienia
- Sieć wodociągowa projektowana
- przyłącza wodociągowe
- hydrant p-poż
- zasuwa lub nawiertka
- rura osłonowa

Obiekty podziemne istniejące

- w Sieć wodociągowa istniejąca
- enn Kable energetyczne istniejące
- t Kable telekomunikacyjne istniejące

N

Inwestor: Gmina Bisztynek 11-230 Bisztynek ul. T. Kościuszki 2		Wykonawca: Projektowanie i Nadzór PiN Andrzej Wygonowski 14-100 Ostróda ul. Wyspiańskiego 44 tel. 89 646 63 82		
	Imię Nazwisko	Nr. uprawnień	Podpis	Skala:
Projektował:	Andrzej Wygonowski	222/89/OL		1 : 500
Opracował:	Andrzej Wygonowski	222/89/OL		
Branża:	Sanitarna	Faza: P.B	Data: 06.2016 r.	
Temat opracowania	Sieć wodociągowa i SPC Bisztynek -Ładławki gm. Bisztynek			Nr rysunku:
RYSUNEK	**Projekt zagospodarowania terenu**			P-1